



開館40周年記念
Commemorating the Museum's 40th Anniversary



Light

Bath Room



旧朝香宮邸の素の姿、
お見せします

Vase Lumineux Rapin

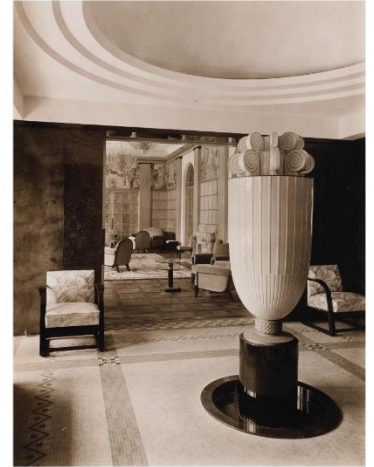

Garden



Tile

旧朝香宮邸を読み解く

A to Z

Design



Floor



The A to Z Guide to
the Former Residence of
Prince Asaka



Cultural Property

キーワードから
この館を解き明かす
展覧会



René Lalique

Art-Deco



Mural



Private Room

2024年2月17日(土) → 5月12日(日)

開館時間 | 10:00-18:00 (入館は開館の30分前まで) *2024年3月22日(金)、23日(土)、29日(土)、30日(土)は夜間開館の20:00まで開館(入館は19:30まで) 休館日 | 毎週月曜日 *ただし、4月29日・5月6日は開館、4月30日(火)・5月7日(火)は休館
Exhibition period: Saturday, February 17 – Sunday, May 12, 2024 Hours: 10:00-18:00 *Last admission at 17:30 March 22, 23, 29 and 30 opening until 20:00 (Last admission at 19:30) Closed: Mondays (except April 29, May 6), April 30, May 7

入館料 | 一般: 1,400 (1,120) 円、大学生 (専修・各種専門学校含む): 1,120 (890) 円、中学生・高校生および65歳以上: 700 (680) 円
() 内は20名以上の団体料金 / 小学生以下および都内在住の中学生は無料 / 身体障害者手帳: 愛の手帳・療育手帳・精神障害者保健福祉手帳・聴覚者健聴手帳をお持ちの方とその他観覧者2名は無料 / 教育活動として観覧が引継ぎする都内の小・中・高校生および観覧は無料(事前申請が必要) / 第3水曜(シルバーデー)は65歳以上の方は無料

主催 | 公益財団法人東京都歴史文化財団 東京都庭園美術館 協力 | ギャラリー小柳 年間協賛 | 戸田建設株式会社、ブルームバーグ L.P. Bloomberg Van Cleef & Arpels
〒108-0071 東京都港区白金5-21-0 お問い合わせ: 050-5641-8600 (ホットライン) 6-21-0, Shirokanadai, Minato-ku, Tokyo Tel +81 (0)50 5641 8600 URL: www.teien-art-museum.jp SNS: @teienartmuseum アクセス: [日高駅] JR山手線 東口 / 東急目黒線 正副口より徒歩7分、[白金台駅] 有楽町線 / 東京メトロ有楽町線 白金台駅より徒歩8分



東京都
庭園美術館
TOKYO METROPOLITAN
TEIEN ART MUSEUM

プレス関係各位

日頃より東京都庭園美術館をお引き立ていただき誠にありがとうございます。
当館では、2024年2月17日（土）～5月12日（日）の会期で「**旧朝香宮邸を読み解く A to Z**」展を開催いたします。開館40周年を記念した企画展の第二弾として、当館の本館である旧朝香宮邸をキーワードや解説からていねいに読み解き、新たな発見や楽しみを体感できる展覧会です。
ぜひ貴媒体にて本展をご紹介いただければ幸いです。

開催概要

展覧会名	開館40周年記念 旧朝香宮邸を読み解く A to Z
英文タイトル	Commemorating the Museum's 40th Anniversary The A to Z Guide to the Former Residence of Prince Asaka
会期	2024年2月17日（土）～5月12日（日）
開館時間	10：00～18：00（入館は閉館の30分前まで） *2024年3月22日（金）、23日（土）、29日（金）、30日（土）は 夜間開館のため 20：00まで開館（入館は19：30まで）
休館日	毎週月曜日 *ただし4月29日・5月6日は開館、4月30日（火）・5月7日（火）は休館
会場	東京都庭園美術館 本館+新館
入館料	一般＝1,400（1,120）円／大学生（専修・各種専門学校含む）＝1,120（890）円 中・高校生＝700（560）円／65歳以上＝700（560）円 ※（ ）内は20名以上の団体料金 ※小学生以下および都内在住在学中の中学生は無料 ※身体障害者手帳・愛の手帳・療育手帳・ 精神障害者保健福祉手帳・被爆者健康手帳をお持ちの方とその介護者2名は無料 ※教育活動として教師が引率する都内の小・中・ 高校生および教師は無料（要事前申請） ※第3水曜日（シルバーデー）は65歳以上の方は無料
主催	公益財団法人東京都歴史文化財団 東京都庭園美術館
協力	ギャラリー小柳
年間協賛	戸田建設株式会社、ブルームバーグL.P. Bloomberg Van Cleef & Arpels

本展はオンラインによる事前予約制を導入しています。

アクセス [目黒駅] JR 山手線東口／東急目黒線正面口より徒歩7分

[白金台駅] 都営三田線／東京メトロ南北線1番出口より徒歩6分

東京都庭園美術館は開館40周年を迎えます！

「わたしのいい日に ようこそ40年目の美術館へ」
上記キャッチコピーのもと、
様々な事業やイベントで開館40周年を盛り上げます。

詳しくは、こちらからご確認ください。

40周年特設サイト <https://teien40th.jp/>



東京都庭園美術館

東京都港区白金台5-21-9 050-5541-8600（ハローダイヤル）

TEL. 03-3443-0201（代表）／FAX. 03-3443-3228

www.teien-art-museum.ne.jp Follow us on Facebook, Twitter, Instagram@teienartmuseum



展覧会概要

やかた

この館に込められたキーワードを拾い集め、解き明かす—

旧朝香宮邸—。1933年（昭和8）に竣工したこの建物は、皇族・朝香宮家の邸宅として、または外務大臣・首相の公邸や迎賓館として、時代とともに役割を変えて様々な顔を見せながらも今日たくさんの方々をお迎えしています。建設当初の姿を留めた旧朝香宮邸は、現在では特別で豊かな時間をお楽しみいただける美術館という一面のみならず、国指定の重要文化財という特性も兼ね備え、活用と保存の両輪を成した存在と言えます。

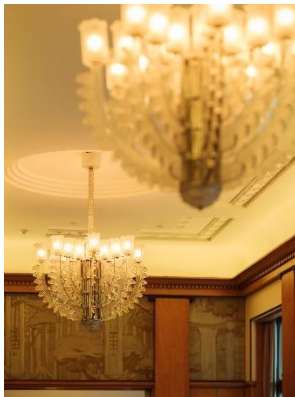

開館40周年を記念して開催する本展は、改めて旧朝香宮邸をじっくりと読み解く趣旨の展覧会です。これまで培った調査や研究をもとに、建築技法、建設に携わった人々、室内意匠や素材、各時代にまつわるエピソード等、アルファベットのAからZを頭文字に持つキーワードをピックアップして解説し、新たな見どころや魅力を来館者に発見していただきたいと思ひます。

今回、可能な限り建築空間との対話ひとつひとつを大切に考えていきます。今までに来館されたことがある方も、まだ見たことがない！という方も、この機会にぜひご来館いただき、建築そのものを存分にご堪能ください。そして当館の活動へのご理解を深めていただけるきっかけになれば嬉しく思ひます。

本展のみどころ

■竣工から90年、時を刻んだ空間を巡る楽しさ

朝香宮家の邸宅として誕生して90年、東京都庭園美術館として開館してから40年の月日が経過しました。時間の流れとともにこの建物の歴史や関わった人の想いは重なり、今、それから未来へと繋がる礎になりつつあります。そこで改めて旧朝香宮邸を見つめ直す試みとして、「Art-Deco」「Bathroom」等…空間に散りばめられたキーワードを解説しながら導く構成で館内を回っていただきます。それはあたかも旧朝香宮邸の辞書を引いて紡いでいくような体験。旧朝香宮邸に関する基本情報から今までなかなか紹介するチャンスがなかった内容まで、調査や取り組みの一端を紹介します。

■実はあまり見る機会がない、素のままの旧朝香宮邸

普段の旧朝香宮邸について、展示ケースや仮設の壁面の設置、家具・調度品を配した再現展示等、美術館の展示室として活用している部分を主にご覧いただいています。これは当館の本館として最も重要な役割です。今回の展覧会はその部分の役目を一度脇に置いて、敢えてあるがままの旧朝香宮邸を知っていただく機会とします。ウインターガーデンをはじめ、観覧可能なエリアを公開します。実は私たちスタッフ職員も素の状態はあまり見ることはありません。そこにはどんな光景が潜んでいるのでしょうか。じっくりと味わってみてください。

■現代作家の視点に委ねて旧朝香宮邸を読み解いてみる

伊藤公象（1932-）と須田悦弘（1969-）をゲストアーティストに迎え、本館内や庭園で、旧朝香宮邸をさらに深く読み解く手がかりとなるようなインスタレーションを展開します。作品と空間そして歴史とが呼応した瞬間、旧朝香宮邸の新たな視点や見え方が舞い込むかも知れません。

※記載内容に変更が生じる場合があります。
※その他、最新情報につきましてはウェブサイトにて随時お知らせいたします。

会期中の プログラム



東京都庭園美術館は、あらゆる方にとって居心地の良い場となることを目指し、来館するすべての人がフラットに、安心して楽しめる環境づくりに取り組みます。フラットデー開催日はオンラインチケットをご予約・購入済の方、障害者手帳等をお持ちの方や各種割引が適用される方、無料対象の方以外はお入りいただけません。あらかじめご了承ください。

①ゆったり鑑賞日

障害がある方も、ない方も、美術館をゆっくり楽しみませんか？ 全体の入館人数を制限し、普段よりも空いた環境でゆっくりとご鑑賞いただける一日です。多くの人で賑わう美術館に不安がある方も、車椅子の方や介助等が必要な方も、安心してお過ごしいただけます。

開催日時：2024年3月13日（水）10:00～18:00（最終入館17:30）



<https://www.teien-art-museum.ne.jp/accessprograms.html>

詳細はウェブサイトからご確認ください

②ベビーアワー

赤ちゃんと暮らすご家族のみなさんに気兼ねなく展覧会をご覧いただける時間です。普段はベビーカーを使うことができない本館もベビーカーのままご入館いただけます。

*館内でベビーカーの利用台数を時間ごとに制限する場合がございます。ご了承ください。

開催日時：2024年3月27日（水）10:00～14:00

鑑賞ツアー同時開催

フラットデー当日はアート・コミュニケータによる鑑賞ツアーも行います。

※会期中に開催される展覧会プログラムは随時追加される予定です。
詳細は決まり次第、当館ウェブサイトにてお知らせいたします。



撮影について

本展会期中は、**写真撮影が可能**です。

撮影の際は諸注意を必ずご確認ください、

館内スタッフの指示に従ってください。



東京都庭園美術館本館
第一階段壁面装飾

◎広報用画像

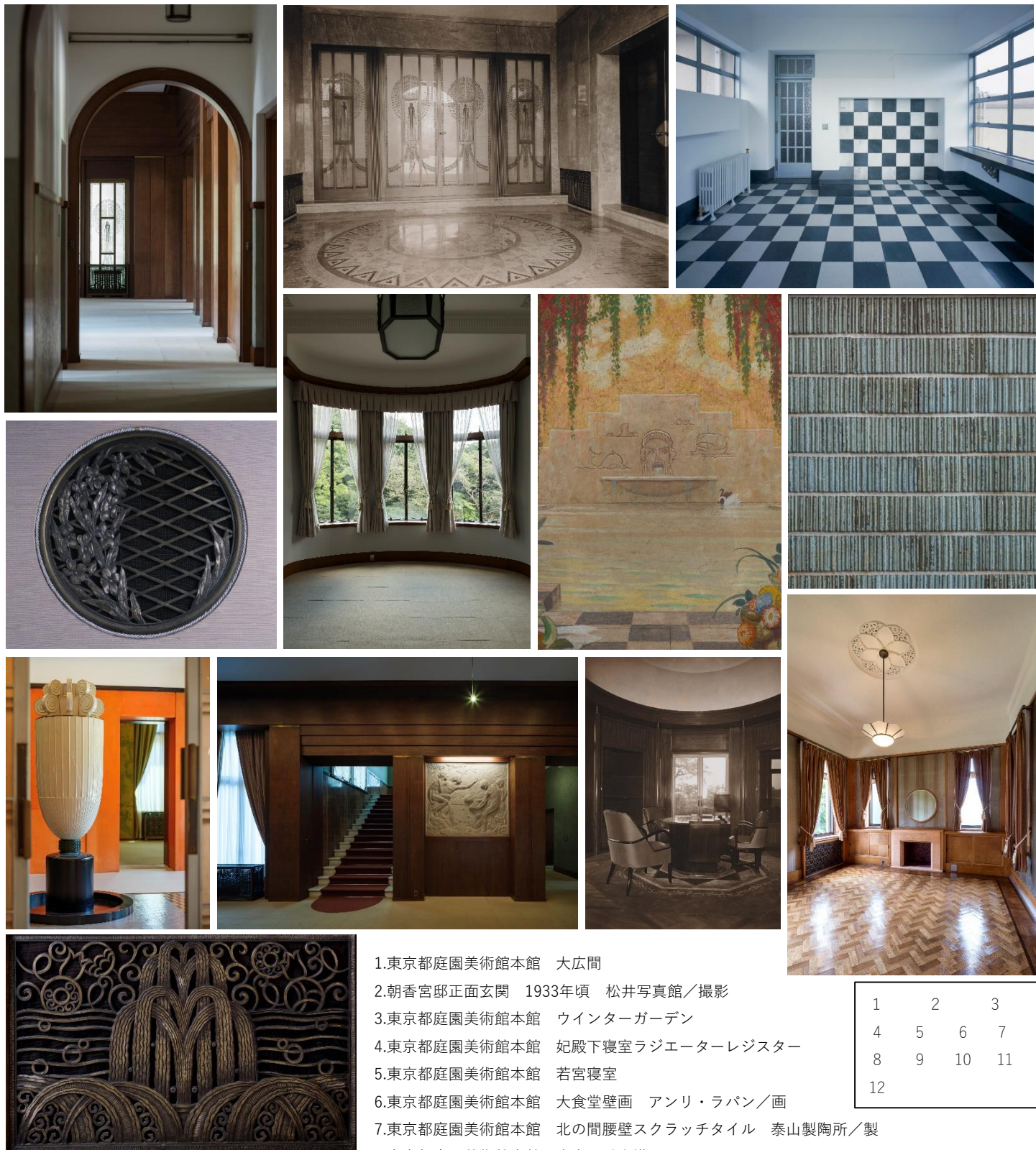

1. 東京都庭園美術館本館 大広間
2. 朝香宮邸正面玄関 1933年頃 松井写真館／撮影
3. 東京都庭園美術館本館 ウィンターガーデン
4. 東京都庭園美術館本館 妃殿下寝室ラジエーターレジスター
5. 東京都庭園美術館本館 若宮寝室
6. 東京都庭園美術館本館 大食堂壁画 アンリ・ラバン／画
7. 東京都庭園美術館本館 北の間腰壁スクラッチタイル 泰山製陶所／製
8. 東京都庭園美術館本館 次室 香水塔
9. 東京都庭園美術館本館 大広間
10. 朝香宮邸書斎 1933年頃 松井写真館／撮影
11. 東京都庭園美術館本館 姫宮居間
12. 東京都庭園美術館本館 殿下居間ラジエーターレジスター

1	2	3
4	5	6
8	9	10
12		

展覧会広報 お問い合わせ先

東京都庭園美術館 広報担当：板谷、斉藤

TEL. 03-3443-0201

MAIL. press@teien-art-museum.ne.jp