

LOOKING AT ARCHITECTURE 2022 | 建物公開 2022 | アール・デコの貴重書 ENCOUNTERS WITH ART DECO BOOKS

2022 4.23 SAT - 6.12 SUN

◎ 会期 ◎ 2022年4月23日(土) - 6月12日(日) ◎ 開館時間 ◎ 10:00 - 18:00 (入館は閉館の30分前まで) ◎ 休館日 ◎ 毎週月曜日

◎ 入館料 ◎ 一般 1,000(800)円、大学生(専修・各種専門学校含む)800(640)円、中学生・高校生および65歳以上500(400)円

◎ ()内は団体料金 / 小学生以下および都内在住の中学生は無料 / 身体障害者手帳・愛の手帳・療育手帳・精神障害者保健福祉手帳・被爆者健康手帳をお持ちの方とその介護者2名は無料 / 教育活動として教師が引率する都内の小・中・高校生および教師は無料(事前申請が必要)
・シルバーデーおよび家族ふれあいの日の割引は、新型コロナウイルス感染症拡大防止の観点から、当面の間休止しております。・本展ではオンラインによる予約をお願いしております。また、国内外の状況により記載内容に変更が生じる場合がございます。ご来館の際は、事前に当館ウェブサイトをご確認ください。
・東京都港区白金台5-21-9 ハローダイヤル 050-5541-8600 ・URL : www.teien-art-museum.ne.jp ・SNS : @teienartmuseum

◎ Exhibition period : Saturday, April 23 - Sunday, June 12, 2022 ◎ Hours : 10:00 - 18:00 Last admission at 17:30 ◎ Closed : Mondays ◎ Tokyo Metropolitan Teien Art Museum 5-21-9, Shirokanedai, Minato-ku, Tokyo Tel +81(0)50 5541 8600

◎ 主催 : 東京都、公益財団法人東京都歴史文化財団 東京都庭園美術館 ◎ 年間協賛 : 戸田建設株式会社、ブルームバーグ L.P. Bloomberg Van Cleef & Arpels

東京都庭園美術館
TOKYO METROPOLITAN TEIEN ART MUSEUM

TOKYO METROPOLITAN TEIEN ART MUSEUM

プレス関係各位

日頃より東京都庭園美術館をお引き立ていただき誠にありがとうございます。

当館では、2022年4月23日（土）～6月12日（日）の会期で「**アール・デコの貴重書**」展を開催いたします。本展は、年に一度の建物公開展です。本館と新館にアール・デコ期の書籍や雑誌等を配して装飾性豊かなアール・デコの世界を紹介するとともに、建物自体を純粋にご堪能いただけるよう企画した展覧会です。

この機会にぜひ貴媒体にて本展をご紹介いただければ幸いです。

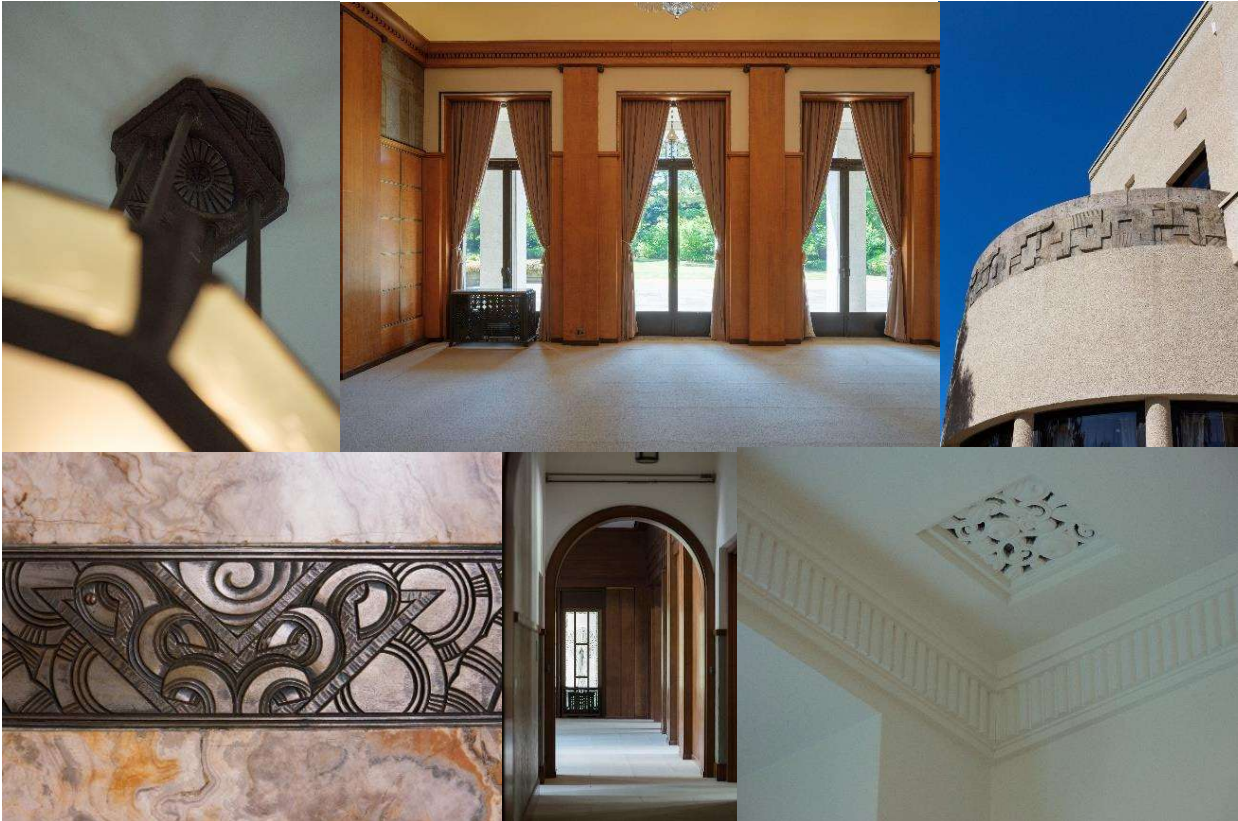

展覧会タイトル **建物公開2022 アール・デコの貴重書**

英文タイトル **Looking at Architecture 2022 Encounters with Art Deco Books**

会 期 2022年4月23日（土）～6月12日（日）

開館時間 10：00～18：00 ＊入館は閉館の30分前まで

休 館 日 毎週月曜日

会 場 東京都庭園美術館 本館＋新館

入 館 料 一般＝1,000（800）円／大学生（専修・各種専門学校含む）＝800（640）円
中・高校生＝500（400）円／65歳以上＝500（400）円

※（ ）内は20名以上の団体料金 ※小学生以下および都内在住の中学生は無料

※身体障害者手帳・愛の手帳・療育手帳・精神障害者保健福祉手帳・被爆者健康手帳をお持ちの方とその介護者2名は無料

本展は日時指定の予約制です

主 催 東京都、公益財団法人東京都歴史文化財団 東京都庭園美術館

年間協賛 戸田建設株式会社、ブルームバーグL.P. **Bloomberg Van Cleef & Arpels**

会場情報 東京都庭園美術館 | 東京都港区白金台5-21-9 www.teien-art-museum.ne.jp 050-5541-8600（ハローダイヤル）

[目黒駅] JR 山手線東口／東急目黒線正面口より徒歩7分

[白金台駅] 都営三田線／東京メトロ南北線1番出口より徒歩6分

Follow us on Facebook, Twitter, Instagram@teienartmuseum

展覧会概要

本を開くと静かに奏でる、装飾性豊かなアール・デコ的美——

1933年に竣工した旧朝香宮邸（現・東京都庭園美術館本館）の建築としての魅力を存分にご堪能いただくため、今年度も建物公開展を開催いたします。年に一度、これまで毎回テーマを設けて様々な角度から建物公開展に取り組んでまいりました。今回は、1920-30年代のアール・デコ期の貴重書に着目します。

1920年代の滞欧中、朝香宮夫妻は当時全盛期だったアール・デコの様式美に魅せられ、帰国しました。そしてこの白金の地に自邸を建設するに当たり、主要な部屋の内装設計をフランスの室内装飾家アンリ・ラパンに依頼し、ルネ・ラリックをはじめとしたデザイナーが参加するなど、フランス直輸入のアール・デコ様式を取り入れた邸宅が誕生しました。現在は美術館として活用していますが、内部の改造を僅かにとどめ、竣工時の様態を色濃く今に伝えます。

そうした背景から、当館ではフランスの装飾美術に関する書籍や雑誌、1925年のアール・デコ博覧会に関連した文献資料等を所蔵しています。本展では、当館が所蔵するアール・デコ期の貴重書を中心に、本館と新館それぞれに展示します。華やかなショーウィンドウの写真集、博覧会やインテリアの特集雑誌、色鮮やかに表現された絵本など、当時の貴重書を通して装飾性豊かなアール・デコの世界へのご案内いたします。

また、本館では窓のカーテンを開け放ち自然の光を感じる空間で、家具や調度を用いた邸宅空間の再現展示をお楽しみいただけます。宮邸時代の雰囲気さに想いを馳せながら、ぜひ建築や室内意匠にもご注目ください。

本展のおすすめ

■魅惑のアール・デコを切り取る1ページ

本展では、当館の所蔵品を中心に1920-30年代の貴重書を約100点紹介します。多くは調査研究の目的で利用され、展示での紹介が部分的なものに留まっていた書籍・雑誌・文献資料などの貴重資料に焦点を当てます。本館では貴重書を各室に配してアール・デコ建築とのコラボレーションを、新館の展示室では作品解説と共に一挙に展示し、華やかで魅惑的な当時のアール・デコの世界観を鑑賞していただきます。

■窓辺から望む庭園の緑が美しい季節

普段は作品保護のために閉じられている窓のカーテンを開け放つと、室内はやわらかな自然光に包まれます。ゆったりと時間が流れる中、1日を通して様々な表情を見せてくれるのも建物公開展の楽しみの一つです。

また、緑に囲まれた当館は季節によって異なる魅力があります。会期中の4月～6月は、気候に恵まれ新緑が心地よい時期に当たり、絶好のシーズンです。

■建物自体を純粋に楽しむ貴重な機会

建物公開展恒例となる情景再現は見どころの一つです。本展では、大食堂のテーブルデコレーションなど、各室に合わせた再現展示を行います。旧朝香宮邸の建物自体が主役となる建物公開展では、壁や床や天井、建具や照明など、通常の展覧会ではあまり注目されない部分にフォーカスし、純粋に邸宅の雰囲気を味わうことができます。



テーブルデコレーション（過去の展覧会の様子）
東京都庭園美術館本館 大食堂

関連企画 & プログラム

■写真撮影をお楽しみいただけます

本展会期中は、本館・新館内での写真撮影が可能です。
撮影の際は以下の諸注意を必ずご確認ください、
館内スタッフの指示に従ってください。

[撮影にあたっての諸注意]

東京都庭園美術館本館
次室 香水塔



1. まわりの方へのご配慮をお願いします。
2. フラッシュ・レフ板・三脚・自撮り棒・望遠レンズのご使用はご遠慮ください。
3. 安全確保のため、撮影をお断りするお声掛けをする場合がございます。
4. 動画の撮影はご遠慮ください。
5. 撮影機器の落下や展示品に触れてしまう恐れがあるため、展示品の真上からの撮影や身を乗り出しての撮影はご遠慮ください。
6. 撮影は非営利目的の個人利用に限ります。商業撮影は、事前の申請が必要です。
7. SNS等での写真の公表にあたって、写り込んだ他の来館者の肖像権に触れる場合があります。当館では責任を負いかねますのでご了承ください。
8. その他、作品や建物に危険が及ぶ行為は禁止しています。

※その他、関連プログラムは随時追加される予定です。最新情報につきましては当館ウェブサイトをご確認ください。

ご来館に際して

■ご来館予定のお客様へお願い

当館では、新型コロナウイルス感染症への感染及び拡散を防止し、皆さまに安心してご鑑賞いただくために、必要な対策を講じて開館しております。ご来館時には係員の指示に従っていただけますようお願い申し上げます。
皆さまのご理解とご協力をお願いいたします。

※国内外の状況により、記載内容に変更が生じる場合がございます。
※詳細につきましては当館ウェブサイトをご確認ください。

www.teien-art-museum.ne.jp

◎広報用画像

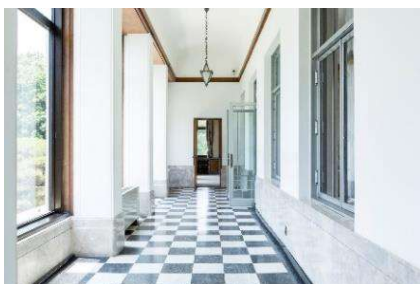
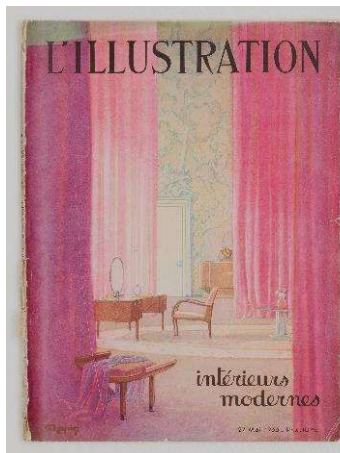
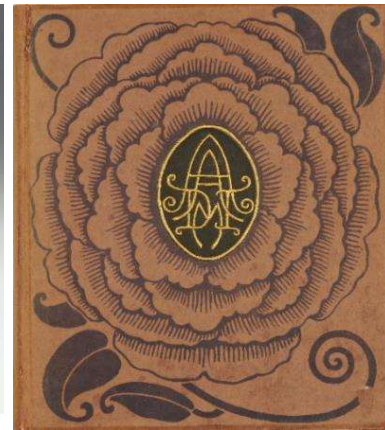
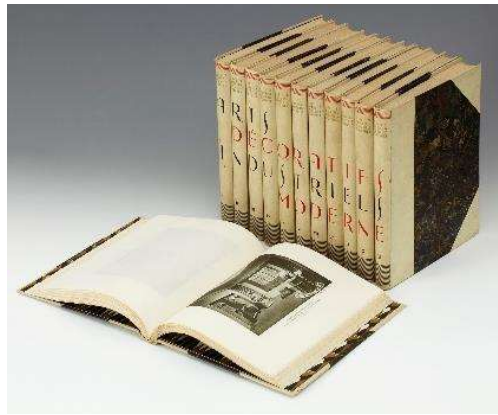

1. 東京都庭園美術館本館 大客室壁画
2. 『20世紀近代装飾芸術百科事典』 1927年 東京都庭園美術館蔵
3. 『近代装飾芸術年鑑』 1924年 東京都庭園美術館蔵
4. 『アンサンブル・モビリエ』 1925年 東京都庭園美術館蔵
5. 東京都庭園美術館本館 大食堂
6. 東京都庭園美術館 外観南面
7. 『イリュストラシオン』 1933年5月 東京都庭園美術館蔵
8. 東京都庭園美術館本館 第一階段
9. 東京都庭園美術館本館 殿下居間柱頭
10. 東京都庭園美術館本館 書庫
11. 東京都庭園美術館本館 ベランダ

1	2	3
4	5	6
	7	8 9
10		
11		

お問い合わせ先

東京都庭園美術館 広報担当：板谷、鶴 TEL. 03-3443-0201 Mail. press@teien-art-museum.ne.jp