日本語

TOKYO TO GO

ミュージアム & シアターガイド

文化でつながる。未来とつながる。

Tokyo Tokyo FESTIVAL

［目 次］

東京へようこそ ・・・・・・・・・・・・・・・・・・・・・・・・ 3
東京都江戸東京博物館 ・・・・・・・・・・・・・・・・・・・・ 4
江戸東京たてもの園 ・・・・・・・・・・・・・・・・・・・・・ 8
今に息づく江戸文化 - 1 ・・・・・・・・・・・・・・・・・・・ 12
東京都庭園美術館 ・・・・・・・・・・・・・・・・・・・・・・ 14
東京都写真美術館 ・・・・・・・・・・・・・・・・・・・・・・ 18
今に息づく江戸文化 - 2 ・・・・・・・・・・・・・・・・・・・ 22
東京都美術館 ・・・・・・・・・・・・・・・・・・・・・・・・ 24
東京文化会館 ・・・・・・・・・・・・・・・・・・・・・・・・ 28
今に息づく江戸文化 - 3 ・・・・・・・・・・・・・・・・・・・ 32
東京芸術劇場 ・・・・・・・・・・・・・・・・・・・・・・・・ 34
東京都現代美術館 ・・・・・・・・・・・・・・・・・・・・・・ 38
トーキョーアーツアンドスペース ・・・・・・・・・・・・・・・ 42
MAPS & INFORMATION ・・・・・・・・・・・・・・・・・・・・ 44

東京へようこそ

世界中の人々が集まる国際都市・東京は、日本の政治・経済の中心であると同時に、文化の中心でもあります。約400年前の江戸時代から続く伝統文化、世界トップレベルの展覧会や舞台芸術、アニメやファッションなど最先端のアートなどが共存し、多様な文化が都市に大きなエネルギーと活力を与えています。

この「TOKYO TO GO」では、国内外から東京を訪れた観光客の皆様に、東京の多彩な文化を存分に体験していただく一助になればと、当財団が運営する東京都立の美術館、博物館、劇場などの文化施設をご紹介しています。

あわせて、各施設の周辺情報や、今に息づく江戸文化を紹介するコラムなど、観光に役立つ情報も掲載しました。

このガイド冊子「TOKYO TO GO」が東京観光のお供となり、さまざまな東京の歴史や芸術文化と出会う道しるべとなりましたら幸いです。

公益財団法人 東京都歴史文化財団

平均滞在時間 2時間

http://www.edo-tokyo-museum.or.jp

江戸と東京の歴史や文化を伝える

東京都江戸東京博物館

住　　所：〒130-0015 東京都墨田区横網1-4-1
開館時間：9:30～17:30（土曜日：9:30～19:30）
＊入館は閉館時間の30分前まで
休 館 日：月曜日（祝休日の場合は翌平日）、年末年始

過去の東京へタイムスリップ!?

大人から子供まで楽しめる体感型の歴史博物館!!

失われつつある江戸東京の歴史遺産を守り、その歴史と文化をふりかえることによって未来の東京を考える博物館。常設展示室入口にある実物大の日本橋を渡ると、そこは"江戸"の世界。江戸歌舞伎の代表的な演目『助六』の展示は必見。精巧な縮尺模型や実物大の模型を展示し、江戸から現代・東京の暮らしが蘇る！

ここに注目！

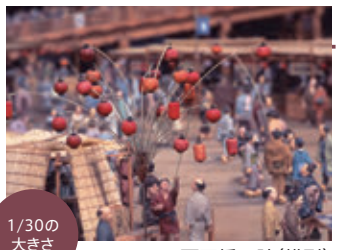

1/30の大きさ

両国橋西詰（模型）

精密な模型に大興奮！

江戸の賑わいや人々の暮らしを忠実に再現した復元模型。一体一体違う人形の表情や動きに驚くこと間違いなし！

MEMO
備え付けの双眼鏡で細部をチェック！

寿司は昔、ファストフードだった!?

江戸っ子に愛された寿司の屋台。当時の寿司は、1貫が現在よりも2倍程度大きく、赤みを帯びた赤酢のシャリが特徴。

MEMO
2、3貫食べれば
お腹いっぱいになりそう！

屋台も実物大！

寿司屋の屋台（複製）

路地裏も見どころ

銀座煉瓦街（模型）

現代の東京へつながる街並みに注目！

1872年の銀座の大火の後、火災に強い都市を目指して作られた「銀座煉瓦街」。1時間に3回、模型が動き出す！

MEMO
明治時代、西洋の自転車を模倣した自転車。実際に乗ってみよう！

ダルマ自転車（複製）

体験してみよう！

当時の人々の暮らしを体験できる展示があちらこちらに！

重い！

江戸町火消（まちびけし）"す"組の纏（まとい）（複製）

町人による消防組織「町火消」が消火活動を行う際、組の目印として掲げていた「纏（まとい）」。重さはなんと約15キロ、実際に持ち上げて重さを感じてみよう！

大名の駕籠（複製）

江戸時代の大名が乗って移動していた。中に入って乗り心地を体験しよう。

人力車（複製）

明治時代に製造された乗り物。日本で発明され、外国にも輸出された文明開化のシンボル。

INFORMATION

常設展示室では、8カ国語（日本語、英語、中国語、韓国語、フランス語、ドイツ語、スペイン語、イタリア語）に対応した、ボランティアによる展示ガイドを無料で行っている（予約可能、対応言語は日によって異なる）。また、日・英の2言語でのパネル解説板のほか、13言語に対応した音声ガイドとタブレット端末解説がある。

NEXT 両国エリアの周辺スポット

東京都江戸東京博物館

http://www.edo-tokyo-museum.or.jp

常設展観覧料

＊（ ）は団体20名以上　＊特別展は別途料金が必要

一般	600円(480円)
大学生・専門学校生	480円(380円)
高校生・中学生(都外)・65歳以上	300円(240円)
中学生(都内在学または在住)	無料
小学生・未就学児童	無料

館内インフォメーション

- Wi-Fi(一部)
- クレジットカード
- レストラン・カフェ
- ミュージアムショップ
- 車いす貸出
- だれでもトイレ
- ベビーカー貸出
- 授乳室
- おむつ交換台
- コインロッカー
- 補助犬の同伴
- 駐車場

マスコットキャラクター

「ギボちゃん」

日本橋の柱上部の飾り「擬宝珠（ぎぼし）」をイメージした博物館の公式マスコットキャラクター。

おみやげセレクション

＊2019年10月の情報です。
＊金額はすべて税込です。

ギボちゃんぬいぐるみ
¥1,500
全長25cmのかわいいサイズです。

オリジナルポストカード
大 ¥190　小 ¥120
博物館が所蔵する浮世絵をポストカードにしました。外国の方々へのプレゼントに喜ばれています。

風呂敷deスカーフ
¥7,600
博物館が所蔵する『武蔵野図屏風』をデザイン化したスカーフ。絹100％で肌触りは抜群。

東京都江戸東京博物館と一緒に周ろう！

両国エリア

歴史に彩られた、
江戸の粋な楽しみが似合う街

東京都江戸東京博物館 最寄り駅

- JR両国駅 西口 徒歩3分
- 都営大江戸線 両国駅 A4 出口 徒歩1分

1 両国国技館

日本の国技、大相撲の東京本場所（1月、5月、9月に開催）が行われる相撲の聖地。館内には相撲博物館も。

東京都江戸東京博物館から 徒歩約3分

2 すみだ北斎美術館

©Forward Stroke

世界的な浮世絵師として知られる葛飾北斎の優れた作品に出会える美術館。北斎の生誕地の「すみだ」との関わりも知ることができる。

東京都江戸東京博物館から 徒歩約6分

3 刀剣博物館

美術工芸品にまで昇華したとされる日本刀。その粋を極めた収集で知られる同館は、旧安田庭園内に2018年1月19日移転オープン。

東京都江戸東京博物館から 徒歩約6分

平均滞在時間 1-2時間　　http://www.tatemonoen.jp

歴史的建造物が自然と調和

江戸東京たてもの園

住　　所：〒184-0005 東京都小金井市桜町3-7-1
（都立小金井公園内）
開園時間：4月～9月／9:30～17:30
10月～3月／9:30～16:30
＊入園は閉園時間の30分前まで
休 園 日：月曜日（祝休日の場合は翌平日）、年末年始

関東大震災の後、防火対策として下町で普及した「看板建築」。建物の正面に銅板を施すなどデザインもさまざまで、かつての下町の風情を楽しめる。

江戸の農家や、建築家の自邸も！

都内に点在した貴重な建 造物が集結！

江戸時代から昭和中期までの歴史的建造物を移築・復元した野外博物館。約7ヘクタールの敷地面積に、茅葺きの民家から住宅、商店など、江戸・東京の特徴的な建物が30棟建ち並ぶ。建物の中は、生活道具や商品などが置かれ、実際に入って当時の生活を感じることができる。

ここに注目！

囲炉裏があるよ♫

江戸中期の農家『綱島家』

1950年代頃まで東京でも農家に受け継がれてきた茅葺き屋根の家。深い軒などは、古い時代の民家の特徴。

MEMO
お月見や節分など、季節に合わせて昔ながらの年中行事も再現。

贅をつくした近代和風建築『高橋是清邸』

総理大臣を務めた高橋是清の自邸。当時は高価だった板ガラスをたくさん使って光を多く取り込むなど、随所に手の込んだ造りが見られる。

MEMO
2階には、2・26事件の現場となった部屋が！

南側の庭園も見どころ！

大きな窓が印象的

モダン住宅『前川國男邸』

日本近代建築を牽引した建築家、前川國男の邸宅。戦時下で建築面積が30坪に規制される中、広々とした豊かな空間を実現。

MEMO
シンプルでありながら実験的なデザインが各所に施された特別な空間をぜひ体感してみよう！

体験してみよう！

写真場や銭湯で、当時の雰囲気を味わおう！

常盤台写真場
1937年竣工の写真場。2階のスタジオで、記念撮影をしてみよう！

子宝湯
お寺のような屋根の建物で、東京の代表的な銭湯の形。お湯の張っていない浴槽に入ることもできる。

INFORMATION

茅葺き屋根の農家で、昔の暮らしを体験しよう

囲炉裏の火にあたりながら当時の暮らしの雰囲気を味わえる。囲炉裏端でボランティアスタッフから昔話を聞けるかも。

江戸東京たてもの園

http://www.tatemonoen.jp

観覧料

＊（ ）は団体20名以上

一般	400円（320円）
大学生・専門学校生	320円（250円）
高校生・中学生（都外）・65歳以上	200円（160円）
中学生（都内在学または在住）	無料
小学生・未就学児童	無料

館内インフォメーション

- Wi-Fi（一部）
- クレジットカード（一部）
- レストラン・カフェ
- ミュージアムショップ
- 車いす貸出
- だれでもトイレ
- ベビーカー貸出
- 授乳室
- おむつ交換台
- コインロッカー
- 補助犬の同伴

INFORMATION

四季折々の草花や樹木も
野外博物館ならではのお楽しみ

桜の名所として知られる都立小金井公園内に位置し、たてもの園内でも春は桜を愛でながら散策できる。初夏にはアジサイ、秋には紅葉。冬は梅や雪景色など、季節ごとに違った景観が広がる。

おみやげセレクション

＊2019年10月の情報です。
＊金額はすべて税込です。

えどまるマスコット
￥581
えどまるは映画監督の宮崎駿氏がデザインしたマスコットキャラクター。

ポストカード
各￥120
外国の方にも好評のオリジナルポストカード。一番人気は前川國男邸。

オリジナル手ぬぐい
￥1,380
たてもの園内の建造物14棟がデザインされたオリジナル手ぬぐい。

江戸東京たてもの園 最寄り駅

- JR武蔵小金井駅北口バス2番3番乗り場より「小金井公園西口」下車徒歩5分
- 西武新宿線花小金井駅南口よりバス「南花小金井」（小金井街道沿い）バス停より「武蔵小金井駅」行、「小金井公園西口」下車徒歩5分

1 三鷹の森ジブリ美術館（予約制）

スタジオジブリの宮崎駿監督の作品の世界が楽しめる美術館。作品の創作現場や五感で楽しめる企画展が用意されている。入場は事前予約制。

© Museo d'Arte Ghibli

武蔵小金井駅から 電車で三鷹駅下車 バスで約5分

2 都立小金井公園

お花見の名所として知られる公園。なかでも「桜の園」では約1カ月にわたって桜が次々と楽しめる。

江戸東京たてもの園を出てすぐ

3 多摩六都科学館

世界最多、1億4千万個の星を投影できるプラネタリウム設備があり、身近な科学を体験できる企画も充実している。

花小金井駅から 徒歩約18分

江戸から東京へ

今に息づく江戸文化 - 1

江戸のラッキーアイテム

日本人は、ラッキーアイテムが大好きです。初詣に神社やお寺で求めるお札やお守りにはじまり、安産や子供の無事や健康長寿を祈り、商売繁盛や仕事の成功を願って、さまざまな縁起物を手元に置いたり、家族や友人に贈ったりします。

例えば、江戸時代に庶民の間で広まった紙で作られた「犬張子」は、犬が安産であるとして安産祈願や出産祝いの品として贈られてきました。同様に犬張子に笊（ざる）をかぶせた「笊かぶり犬」は、笊の目が風や水を通すことから子供の鼻の通りを良くする、または「犬」という字に「笊」の竹をつけると「笑」の字になり、笑いで福を呼び込む笑門来福の言い伝えがあります。

また、「赤絵みみずく」は江戸時代に恐れられていた疱瘡（ほうそう）を、魔除けの赤い色とみみずくの強い眼力で追い払い、子供の成長を願う縁起のよい郷土玩具として現在まで受け継がれています。

招福、開運に欠かせない「招き猫」は、商売繁盛などの縁起物。右手を挙げている猫は金運、左手は人を引き寄せる縁結びのご利益があるとして、今でも多くの人々に愛されています。

笊かぶり犬

赤絵みみずく

招き猫

平均滞在時間 1時間　　http://www.teien-art-museum.ne.jp

TOKYO METROPOLITAN TEIEN ART MUSEUM

1933年に建てられた旧朝香宮邸を活用

東京都庭園美術館

住　　所:〒108-0071 東京都港区白金台5-21-9
開館時間:10:00～18:00 ＊入館は閉館時間の30分前まで
休 館 日:第2・第4水曜日(祝休日の場合は翌平日)、年末年始

アンリ・ラパンが内装を手がけた大客室。幾何学的なシャンデリアはルネ・ラリックのデザイン。

緑豊かな庭園で優雅なひとときを！

建築、デザイン、装飾…すべてがアール・デコの美術品

1910年～30年代にかけてヨーロッパを席巻した"アール・デコ"を日本でいち早く取り入れた旧朝香宮邸。基本設計は宮内省内匠寮の技師が担当し、主要な部屋の一部の内装をフランス人室内装飾家のアンリ・ラパンに依頼。1983年に東京都庭園美術館が開館し、2014年に新館が完成、展覧会や、年に数回コンサートを開催。当時のように社交の場としても利用されている。

ここに注目！

国の重要文化財 アール・デコの館

アール・デコ様式を余すことなく伝える貴重な歴史的建造物として、2015年に国の重要文化財に指定。

MEMO
アール・デコ様式の本館と現代建築の新館との対比も見もの。

壁や柱など、細かな装飾に注目！

細部にまでデザインが施された特別な空間での美術品鑑賞はまさにここだけの体験！

MEMO
大食堂では、ラリック作の照明"パイナップルとザクロ"をチェック！

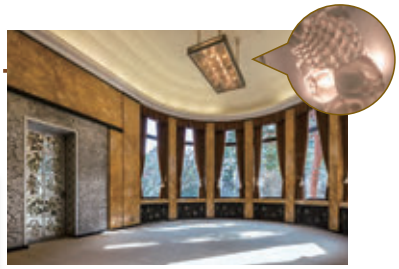

庭園だけの入場も可！

園内には緑豊かな日本庭園や西洋庭園、芝庭があり、庭園だけの利用も可能。

MEMO
国の重要文化財の茶室もあり、春は桜、秋には紅葉が楽しめる。

アール・デコの細部を見てみよう！

各所にちりばめられた芸術作品を楽しもう

アンリ・ラパン作 《香水塔》
上部の渦巻型装飾と直線の組み合わせは、まさにアール・デコなオブジェで美術館のシンボル的存在。

ルネ・ラリック作 《ガラスレリーフ扉》
正面玄関では、翼を広げた女性像がお出迎え。型押ガラス製法で作られた貴重な一点もの。

ラジエーターカバー
日本の伝統的な紋様である「青海波(せいがいは)」が使われている。日仏のデザインが両方取り入れられているのが面白い。

INFORMATION

ウェルカムルームでアプリ体験

展覧会に関連した本の紹介、本館の各部屋について解説したスマートフォン用公式アプリ(テキスト、音声ともに6カ国語対応)を体験する端末コーナーなど、美術館を楽しむためのツールが充実。

子供も楽しめます

NEXT 目黒エリアの周辺スポット 15

東京都庭園美術館

http://www.teien-art-museum.ne.jp

観覧料

展覧会によって料金が異なります。(庭園のみの場合は200円)

館内インフォメーション

- Wi-Fi
- クレジットカード
- レストラン・カフェ
- ミュージアムショップ
- 車いす貸出
- だれでもトイレ
- 授乳室
- おむつ交換台
- コインロッカー
- 補助犬の同伴
- 駐車場

INFORMATION

日本の美を味わえる庭園でひと休み

起伏を生かした日本庭園は、新緑、紅葉スポットとしても親しまれている。重要文化財でもある茶室「光華(こうか)」がある。

おみやげセレクション

＊2019年10月の情報です。
＊金額はすべて税抜です。

香水塔サシェ
￥1,500+tax
オーナメントとして飾ったり、バッグやクローゼット、靴箱などに入れて、さわやかな香りをお楽しみください。

マスキングテープ
￥400+tax
美術館内の各所に施されたアールデコ特有の装飾をイメージしデザインしました。

ブックマーカー
￥650+tax
美術館内の階段の飾りをモチーフにした、華やかで繊細なデザインのブックマーカー。

東京都庭園美術館 最寄り駅

- JR目黒駅 東口・東急目黒線目黒駅 正面口 徒歩7分
- 都営三田線・東京メトロ南北線 白金台駅 1番出口 徒歩6分

1 八芳園

緑豊かな自然と、江戸時代から続く徳川家の由緒ある日本庭園を生かした、結婚式場やレストランなどを持つ施設として有名。

東京都庭園美術館から 徒歩約12分

2 国立科学博物館附属自然教育園

画像提供:国立科学博物館附属自然教育園

都会のオアシス的な自然園。園内から縄文土器や貝塚が発見されたこともあり、1949年「天然記念物及び史跡」に指定された。

東京都庭園美術館から 徒歩約1分

3 松岡美術館

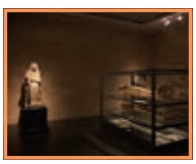

実業家の松岡清次郎が一代で収集した東洋の陶磁器をはじめ古今東西の絵画、彫刻など約2,400点の美術品を所蔵。

2019年6月から休館中

東京都庭園美術館から 徒歩約10分

平均滞在時間 1-2時間　　http://topmuseum.jp

TOP MUSEUM

日本唯一の写真・映像の総合美術館

東京都写真美術館

住　所：〒153-0062 東京都目黒区三田1-13-3
恵比寿ガーデンプレイス内
開館時間：10:00～18:00（木・金曜日：10:00～20:00）
＊入館は閉館時間の30分前まで
休 館 日：月曜日（祝休日の場合は翌平日）、
年末年始および臨時休館日

国際的な映像祭や体験プログラムも

質の高い写真・映像作品に 触れよう

東京都写真美術館（TOP MUSEUM）は、日本初の写真と映像専門の総合美術館として、1995年、恵比寿に誕生。2016年にリニューアルした3つの展示室では、国内外の著名作家の個展や映像とアートの祭典「恵比寿映像祭」など、年間20本以上の展覧会を開催。1階ホールでは質の高い映画を上映。ワークショップや専門図書室、カフェやショップもあり、多彩に楽しめる美術館！

ここに注目！

フェリーチェ・ベアト《傘をさす日本人女性》1868年

35,000点以上のコレクション

国内外の初期写真から現代作家までの作品を幅広く収集し、多くの展覧会を開催。

MEMO
白黒写真に職人が手作業で色づけした「彩色写真」。外国人観光客に土産物として人気を博した。

多彩な作品が鑑賞できる3つの展示室

2階と3階は、国内外から収集した作品を独自企画で展示。地下1階では映像作品展などを開催。

MEMO
環境と作品負荷を考慮したLED照明や2階・3階展示室にはフローリングを採用。

セレクトされた上映を楽しもう

1階にあるホール。落ち着いた空間で美術館ならではの良質な上映作品が楽しめる。

MEMO
各国の映画祭で上映された知られざる作品に出会えることも。

体験してみよう！

映像とアートの国際フェスティバル「恵比寿映像祭」

ユニヴァーサル・エヴリシング《トライブス》2018年
第11回恵比寿映像祭「トランスポジション 変わる術」
展示より　撮影：新井孝明

さわひらき《platter》2019年
第11回恵比寿映像祭「トランスポジション 変わる術」
オフサイト展示より　撮影：新井孝明

展示、上映、ライブ・パフォーマンスなどを、複合的に行う映像とアートの祭典。2009年から毎年2月に開催しており、期間中は入場無料（一部有料）。

＊開催日はウェブサイトにてご確認ください。

ワークショップ・体験型プログラム！

暗室での写真現像体験、手作りアニメーション体験、対話を通して作品を鑑賞するプログラムなどが体験できるワークショップ（日本語のみ）。

＊開催日はウェブサイトにてご確認ください。

INFORMATION

写真と映像に関する専門図書室でアートに触れよう

写真集を中心に、展覧会カタログ、写真評論・写真史・映像史に関する図書、専門雑誌など国内外の10万冊を超える資料を無料公開。展覧会にあわせた関連図書展示も見どころのひとつ。

東京都写真美術館

http://topmuseum.jp

観覧料

展覧会・上映によって料金が異なります。
各展覧会・上映の詳細は右記URLにてご確認ください。

館内インフォメーション

- Wi-Fi
- クレジットカード
- カフェ
- ミュージアムショップ
- 車いす貸出
- だれでもトイレ
- ベビーカー貸出
- 授乳室
- おむつ交換台
- コインロッカー
- 補助犬の同伴

ミュージアム・ショップ

＊2019年10月の情報です。
＊金額はすべて税込です。

NADiff BAITEN（ナディッフ バイテン）

写真と映像に関する国内外の書籍や写真集を中心に、アート関連グッズも充実したミュージアム・ショップ。

TOP MUSEUM 付箋　1コ ￥220
3コセット ￥660

カフェ

MAISON ICHI（メゾン・イチ）

待ち合わせや鑑賞後のひと休みに気軽に寄れるカフェ「メゾン・イチ」。北海道産小麦と液体天然酵母から作られたパンを使ったサンドイッチやキッシュが人気。

1 恵比寿ガーデンプレイス

“水と緑の街”をコンセプトにしたオープンな環境に、オフィスやレストランにショップなど個性的な施設や店舗が入る大型複合施設。

東京都写真美術館を出てすぐ

2 ヱビスビール記念館

（恵比寿ガーデンプレイス内）

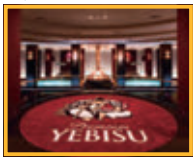

ヱビスビール生誕120年の2010年にオープン。ミュージアムショップも充実しており、ビールファンだけでなく、幅広い客層が楽しめる。

東京都写真美術館から 徒歩約3分

3 YEBISU GARDEN CINEMA

（恵比寿ガーデンプレイス内）

ガーデンシネマに併設されている「＆CAFE」のメニューも充実。大人が新しい映画の楽しみ方を見つけることができるミニシアター。

東京都写真美術館から 徒歩約3分

江戸から東京へ

今に息づく江戸文化 - 2

江戸の粋な模様

江戸時代のスターといえば歌舞伎役者。そして粋な模様の流行に火をつけたのも、この歌舞伎役者です。自分の名前や屋号を図案化したり、演目から創り出した柄模様は、洒落のきいたセンスで贔屓客を喜ばせて爆発的な流行となりました。

その模様の特徴としては、現代のアイコンのように装飾をそぎ落として単純化したパターンを繰り返していることにあります。おなじみの「市松模様」やドット柄の「豆絞り」など、いずれも模様が繰り返して連なることで、デザインの面白さや美しさが強調されています。

江戸の人々も、このようなシンプルで洗練された遊び心のある模様を、日常に取り入れるようになりました。例えば職業や屋号を染め抜いた風呂敷やのれん、同じ趣味を持つ者たちが「連」という、現在の同好会や団体を表わすロゴやマークを、手ぬぐいや浴衣に染めたりしました。

こうした模様は「矢絣（やがすり）」や「青海波（せいがいは）」（P15参照）など数多くあり、現在も日本人の身近な存在としてあり続けています。

市松模様

七宝

矢絣

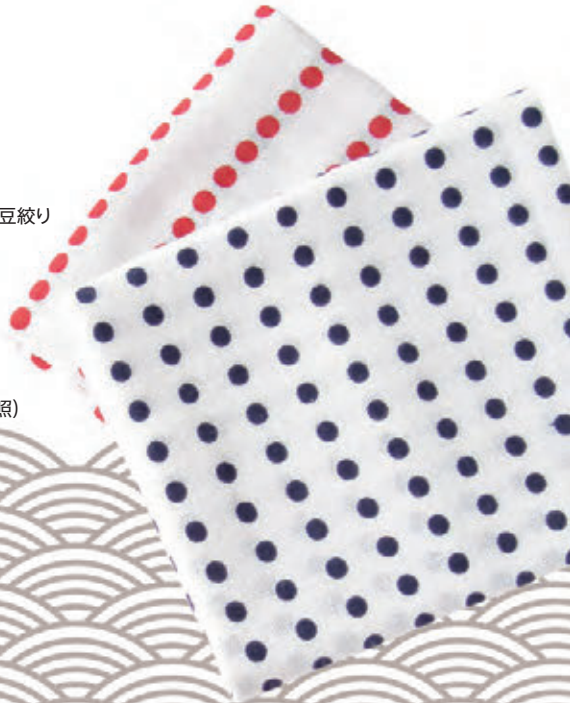

豆絞り

青海波（P15参照）

東京都美術館
TOKYO METROPOLITAN ART MUSEUM

国内外の名品に出会える場所

東京都美術館

住　　所：〒110-0007 東京都台東区上野公園8-36
開館時間：9:30～17:30＊入館は閉館時間の30分前まで
　　特別展開催中の金曜日9:30～20:00
休 館 日：第1・第3月曜日、特別展・企画展は月曜日
　　（祝休日の場合は翌平日）、年末年始

現在の建物は、1975年に日本のモダニズム建築の巨匠・前川國男が手がけたもの。前川らしい都市的な空間と公園の自然との調和が魅力。

気軽に入れる美術館

すべての人に開かれた「アートへの入口」

1926年、日本初の公立美術館として開館。国内外の名品を楽しめる特別展や、公募展、自主企画展など多くの展覧会を開催するほか、アート・コミュニケーション事業など、「アートへの入口」としてさまざまなイベントを開催。開放感あふれる敷地内のレンガ風で温かみのある外観が特徴的。レストランやミュージアムショップも充実している。

ここに注目！

世界屈指の名品に出会える

国内はもとより、世界有数の美術館、博物館が所蔵する作品を集めた特別展を毎年開催。これまでもフィンセント・ファン・ゴッホやクロード・モネ、伊藤若冲などの貴重な作品を紹介している。

公募展のふるさと

開館以来、公募団体に所属する作家たちの発表の場としても親しまれ、ジャンルは絵画、書、盆栽、生け花など実に多彩。年間約250団体による展覧会を開催。

「TOKYO書2016 公募団体の今」展より（撮影：大谷一郎）

井上武吉《my sky hole 85-2 光と影》

野外彫刻が点在

広場で来館者を出迎える銀色の球体は井上武吉の野外彫刻。美術館全体が映り込むように設置されているため、撮影スポットとしても人気。

建築そのものもアート

ル・コルビュジエに師事した建築家・前川國男が設計を手がけた美術館はこだわりの技法やモチーフがいっぱい。

レンガに見える外壁タイル

外壁はレンガではなく、“打ち込みタイル”工法によるレンガ風。打設時に釘と型枠を貫通させる大小の穴もデザインの一部に。

ゴツゴツしたこだわりの壁面

コンクリートの壁は、職人がノミなどで叩き削った“斫（はつ）り仕上げ”が施されている。光の当たり方で表情が変わる。

幻想的な夜間ライトアップ

夜間開館日には館がライトアップされ、公募棟の窓には、テーマカラーの赤・緑・黄・青が浮かび上がる。屋外のエスカレーターもライトアップ。

＊夜間開館日は特別展開催中の金曜日のみです。ウェブサイトにてご確認ください。

INFORMATION

アートの“芽”をひらく「とびらボード」

特別展では中学生までの子供たちに磁気式のお絵かきボードを無料で貸し出し。これを使って展示室でスケッチを楽しめる。鑑賞の体験を深めるためのワークショップなども不定期で実施。

東京都美術館

http://www.tobikan.jp

観覧料

展覧会ごとに異なります。

展覧会・イベント等の最新情報は右記URLをご確認ください。

館内インフォメーション

- Wi-Fi
- クレジットカード
- レストラン・カフェ
- ミュージアムショップ
- 車いす貸出
- だれでもトイレ
- ベビーカー貸出
- 授乳室
- おむつ交換台
- コインロッカー
- 補助犬の同伴

＊2019年10月の情報です。

佐藤慶太郎記念 アートラウンジ

IL-10　イージーチェア（イブ・コフォード・ラーセン 1950）

公園の緑を見ながらくつろげる無料の休憩スペース。フィン・ユール、ラーセンなど北欧デザインの座り心地のよい椅子でゆったり休憩できる。他館の展覧会チラシや、美術情報の収集に便利な検索端末も設置。

ミュージアムショップ・レストラン

ミュージアムショップ

“プラスクリエーション”をコンセプトに、生活に寄り添ったアートグッズを販売。オリジナルグッズや日本の伝統技術を応用した小物まで、ギフトに最適なアイテムの品揃え。

RESTAURANT　MUSE

ハヤシライス

眺めのいいガラス張りの椅子席で、ハヤシライスから天丼まで、家族みんなでカジュアルに料理を楽しめる。

東京都美術館と一緒に周ろう！

上野・谷中エリア

下町情緒漂う、歴史とアートが共存する街

東京都美術館 最寄り駅

- JR上野駅公園口 徒歩7分
- 東京メトロ銀座線・日比谷線上野駅7番出口 徒歩10分
- 京成電鉄京成上野駅 徒歩10分

1 谷中界隈

懐かしい昭和の雰囲気が漂う谷中界隈。「夕やけだんだん」は夕日の名所。猫のお出迎えがあるかも。

東京都美術館から 徒歩約13分

2 五條天神社

医薬の神様を祀る五條天神社は、健康祈願にご利益のある神社。隣接の花園稲荷神社は、恋愛や仕事など、衣食住のご縁を結ぶ神様として有名。

東京都美術館から 徒歩約8分

3 上野大仏

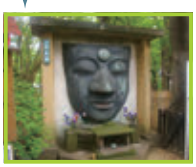

戦災や地震で「お顔」だけが残ったという大仏様。「もうこれ以上落ちることはない」と、合格祈願に訪れる受験生も多い。

東京都美術館から 徒歩約4分

平均滞在時間 1-3 時間　　http://www.t-bunka.jp

華麗なオペラやバレエを上演

東京文化会館

住　　所:〒110-8716 東京都台東区上野公園5-45
開館時間:10:00～22:00(閉館時間は公演スケジュールによる)
休 館 日:年末年始・保守点検日ほか

2303席を有する大ホールは、マリア・カラス、ヘルベルト・フォン・カラヤンなど、著名アーティストや指揮者による名演の舞台に。

気軽に楽しめる音楽イベントも

「音楽の殿堂」で一流の舞台芸術を堪能しよう

本格的な音楽ホールとして1961年に開館して以来、世界的な音楽家やダンサーがこのステージに！ 大ホールではオペラやバレエ、オーケストラ、小ホールではリサイタルなどを開催。設計は日本のモダニズム建築を語る上で欠かせない建築家、前川國男。公共建築百選に選ばれ、“音楽の殿堂”として人々を魅了し続けている。

ここに注目！

公園と一体に!!

モダンなコンクリート建築

向かいに建つル・コルビュジエが設計した国立西洋美術館と呼応する造り。突き出した庇(ひさし)がダイナミック。

MEMO
天の川に見立てたホワイエの照明。夜は反射した光にうっとり。

音響が素晴らしい大ホール

音響を考慮して、天井は湾曲し、所々に三角形の穴が開いている。カラフルな座席はお花畑をイメージ。

MEMO
客席サイドの壁面にある木製のレリーフも実は反響板！

5階席まであるよ！

壁面にも注目！

気軽に楽しめる小ホール

小ホールでは国内外のアーティストによる室内楽やリサイタルを日々開催。若手アーティストにも注目。

MEMO
小ホールの音響板として舞台に据えられている「昇り屏風」。

体験してみよう！

名演を最高の音響で楽しめる！

《響の森》　©堀田力丸

「上野 de クラシック」

世界的なアーティストによる公演のほか、「東京音楽コンクール」の入賞者らが出演する「上野 de クラシック」(料金550円～)など、新進音楽家の公演も見逃せない！

＊内容や開催日などは、ウェブサイトにてご確認ください。

音楽をもっと身近に感じてみよう！

ワークショップ「ライオン・ビート」　©Mino Inoue

「まちなかコンサート」会場:江戸東京たてもの園 子宝湯

0歳から大人まで楽しめるワークショップや、「まちなかコンサート」で音楽に気軽に触れられる！

＊内容や開催日などは、ウェブサイトにてご確認ください。

INFORMATION

音楽専門の図書館「音楽資料室」(4階)

映像や音源の視聴や、楽譜を探す時に便利。クラシック音楽を中心に、民族音楽、邦楽、舞踊等、所蔵資料は約134,000点。資料はhttps://opac.t-bunka.jp/で検索可。

休 室 日:毎週月曜・保守点検日等(不定期)
＊開室時間等詳細はウェブサイトにてご確認ください。
＊未就学児は入室できません。小学生は保護者同伴でご利用ください。

自宅でも検索可能！

東京文化会館

http://www.t-bunka.jp

チケットの購入方法

窓口でのご案内：発券申込書に必要事項をご記入の上、スタッフにお渡しください。

インターネットからのご案内：http://www.t-bunka.jp/tickets/

館内インフォメーション

- Wi-Fi（一部）
- クレジットカード
- レストラン・カフェ
- ギフトショップ
- 車いす貸出
- だれでもトイレ
- おむつ交換台
- コインロッカー
- 補助犬の同伴

レストラン

フォレスティーユ 精養軒

チャップスイ ￥1,280

1961年の開館時からある名物料理。中華料理をブイヨンベースでアレンジ。

カフェ

＊2019年10月の情報です。
＊金額はすべて税込です。

カフェ ヒビキ

パンダパンケーキ ￥380

上野といえばやっぱりパンダ！ふわふわのパンケーキをマーガリン&シロップで堪能しよう。

1 国立西洋美術館

写真提供：国立西洋美術館

実業家の松方幸次郎のコレクションを中心として設立された美術館。建物は、ル・コルビュジエの建築作品として世界文化遺産に登録されている。

東京文化会館から 徒歩約1分

2 東京国立博物館

本館

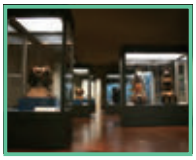

本館６室（武士の装い）

日本を中心に東洋諸地域にわたる文化財を総合的に収集・保管して展示する。1872年に開館した日本で最も長い歴史を持つ博物館。

東京文化会館から 徒歩約5分

3 アメ横

400店を超す大きな商店街。観光客も多く、年の瀬の買い物客は１日数十万人を超える賑わいとなる。

東京文化会館から 徒歩約5分

江戸の夏の風物詩

「名所江戸百景 両国花火」
歌川広重／画
東京都江戸東京博物館蔵

東京の夏の夜空を彩るイベントといえば、川べりで開かれる花火大会。なかでも（毎年7月に行われる）隅田川花火大会はおよそ300年前の江戸時代から続く歴史ある催事です。川面に浮かぶ屋形船の華やかさも加わり、毎年90万人以上の人出で賑わい、海外からの観光客も年々増えています。

当初は水の神様を祀る「水神祭」として行われ、1733年からは「両国の川開き」として、江戸の庶民も楽しめるようになりました。

旧暦5月28日から3カ月の間は、隅田川沿いの船着き場や橋のたもとに店を出店し、川面には納涼の屋形船が出るのを許可した幕府のはからいもあり、夕涼みの人が大勢詰めかけました。

彼らが二大花火師の屋号である「玉屋ぁ～」「鍵屋ぁ～」と掛け声をかけながら、夜空を見上げた花火は現在のように多彩な色合いはなく、カラフルな花火になるのは明治時代に入ってから。それでも、電灯のない江戸の漆黒の夜空に咲いた花火は、美しかったに違いありません。

平均滞在時間 1-3 時間　　http://www.geigeki.jp

東京芸術劇場 Tokyo Metropolitan Theatre

ホール、ギャラリーなどを有する複合文化施設

東京芸術劇場

住　　所：〒171-0021 東京都豊島区西池袋1-8-1
開館時間：9:00～22:00（休館日を除く）
休 館 日：年末年始・保守点検日ほか

本格的なコンサートホール。壁面に棒状の木製リブがはめ込まれ、反射したやわらかい音が客席に響く工夫がされている。

東京の「舞台芸術の顔」

芸術文化の発信拠点で名 舞台に出会う！

世界最大級のパイプオルガンを配したコンサートホール、演劇や舞踊を中心とした公演を行うプレイハウスなど大中小4つのホールのほか、ギャラリーなども併設された総合芸術文化施設。初代芸術監督には世界で活躍する野田秀樹が就任し、国内外の優れた作品を上演。建築鑑賞を目的とする来館者も多く、芦原義信による設計作品としても一見の価値あり。

ここに注目！

多彩な劇場ホール

4つのホールで、オーケストラや、演劇、ミュージカル、舞踊などさまざまな舞台芸術を鑑賞できる。

MEMO
プレイハウスは赤い客席とレンガの壁面が特徴。

公共スペースで楽しめるパフォーマンス

劇場前広場での大道芸や、アトリウム内でミニコンサートなどを開催。ユニークなパフォーマンスが楽しめる。

MEMO
イベント開催日時は、ホームページをチェック！

天井を見上げて！

全40作品のパブリックアート

コンサートホール入口前のアート広場には、長野冬季オリンピックのポスターを手がけた絹谷幸二のフレスコ画。

MEMO
敷地内の各所に彫刻などのアート作品がたくさん。

世界最大級のパイプオルガンの響きに包まれよう！

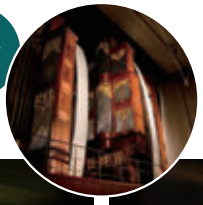

ぐるっと回転

パイプオルガンは、180°回転する2面構造になっており、楽曲にあわせて使い分けている。

クラシック・デザイン

ルネサンス様式（17世紀）とバロック様式（18世紀）という両方の時代の音を再現できる。

モダン・デザイン

フランス古典派からロマン派への移行期のオルガンで、19世紀以降のフランス音楽の様式を再現。

気軽に楽しめるパイプオルガンコンサート

「ランチタイムコンサート」（約30分間）は¥500。幻想的な照明演出で彩られる「ナイトタイムコンサート」（約60分間）は¥1,000で楽しめる。

＊開催日時は、ホームページにてご確認ください。

INFORMATION

吹き抜けのアトリウムはコミュニティスペースとしても機能

エントランスにはガラス張りが特徴的な開放感のあるアトリウムを設けている。ボックスオフィスのほか、誰でも利用できるカフェやレストラン、ショップ、郵便局も併設。

東京芸術劇場

http://www.geigeki.jp

チケットのご購入方法

・東京芸術劇場ボックスオフィス（当劇場1階） 窓口：10:00～19:00（休館日を除く）

・電話：0570-010-296（ナビダイヤル） 10:00～19:00（休館日を除く）

・ウェブサイト：http://www.geigeki.jp
24時間受付（メンテナンスの時間を除く）

館内インフォメーション

- Wi-Fi
- クレジットカード（一部）
- レストラン・カフェ
- シアターショップ
- 車いす貸出
- だれでもトイレ
- 授乳室
- おむつ交換台
- 補助犬の同伴
- 駐車場

シアターショップ

THEATRE ART SHOP（シアターアートショップ）

ギフト用小物のほか、劇場ならではのグッズや書籍等を取り揃えております。

カフェ・バー

BELG AUBE（ベル・オーブ）

ベルギー郷土料理と多彩なベルギービールが楽しめるカフェ・バーです。

吾ん田

こだわりの素材とボリュームが自慢の手造りおにぎりの専門店です。

東京芸術劇場 最寄り駅

● JR・東京メトロ・東武東上線・西武池袋線池袋駅西口 徒歩2分
地下通路 2b出口直結

1 豊島区立熊谷守一美術館

熊谷守一（1880-1977）の作品を通年で見られる美術館。1985年、旧居跡地に開館。油絵30点程と墨絵・書など約60点を常設展示している。

東京芸術劇場から 徒歩約9分

2 自由学園 明日館

自由学園の校舎はフランク・ロイド・ライトの設計で建設。国の重要文化財指定の歴史的建築物として見学できる。

東京芸術劇場から 徒歩約6分

3 池袋防災館

消火や地震体験などの学習ができる防災教育センター。1日3回の防災体験ツアーを開催。アニメで学ぶ防災学習も行っている。

東京芸術劇場から 徒歩約3分

平均滞在時間 1-2 時間　　http://www.mot-art-museum.jp

MUSEUM OF CONTEMPORARY ART TOKYO 東京都現代美術館

「現代美術」に親しめる「普段使いの美術館」

東京都現代美術館

住　　所：〒135-0022 東京都江東区三好4-1-1（都立木場公園内）
開館時間：10:00～18:00＊展示室入場は閉館の30分前まで
休 館 日：月曜日（祝休日の場合は翌平日）、
年末年始、展示替え期間

現代美術をもっと身近に！

コンテンポラリー・アートを 肌で感じる美術館

1995年に木場公園内に開館。国内外の主要なアーティストの個展や、約5,400点の収蔵作品を生かしたコレクション展など、絵画、彫刻、ファッション、建築、デザイン等、幅広く現代美術に関する展覧会を開催しています。2019年3月にはリニューアル・オープンし、館内サインやパブリックスペースの整備、国内最大規模の美術図書室に「こどもとしょしつ」を新設するなど、大人も子供も楽しめる「開かれた美術館」を目指しています。

ここに注目！

「名和晃平 - シンセシス」2011年 展示風景
撮影：豊永政史｜SANDWICH　©Kohei Nawa

国内外の現代美術に出会える

現代美術を中心に、幅広いテーマ、ジャンルを扱った多彩な企画展を年間6～8本開催。

MEMO
3フロアある展示室は、自然光の入るアトリウム等フロアごとに異なり、その空間を生かした展示も見どころ。

現代美術の流れを展望する

主に1945年以降の国内外の美術の歴史を、約5,400点のコレクション作品により紹介。

MEMO
毎年4期に分けて、各回約100点の作品を2つのフロアに展示しています。

リニューアル・オープン記念展「MOTコレクション ただいま／はじめまして」2019年　撮影：木奥惠三

国内最大規模

約27万冊に及ぶ近現代に関する美術関連図書・カタログや美術雑誌を所有する、国内最大規模の美術専門図書室です。
開室時間：10:00～18:00
休 室 日：美術館の休館日に準じます。

MEMO
どなたでも無料でご利用いただけます。

美術館で自由な過ごし方を

光あふれる開放的な空間

約140mにわたるエントランスホールには、案内サインと一体となったコルクのベンチがあります。

中庭・テラス

美術館中央に位置する中庭には、パラソル付きのテーブルやベンチがあり、天気の良い日には休憩にぴったりです。

美術館内・屋外に仕掛けられたアート作品を探してみよう！

撮影：鈴木昭男

鈴木 昭男《道草のすすめ―「点 音（おとだて）」and "no zo mi"》2018-2019年

耳と足の形をもじったマークの上に立って、耳を澄ませてみてください。
「聴く意識」へ切り替えることで、日常の中に「気づき」をもたらす作品です。

INFORMATION

こどもとしょしつ

美術図書室の一角に誕生した「こどもとしょしつ」には、こども向けの現代美術に関する図書を取り揃えています。国内外のアーティストが手がけた絵本などを、お子様が安心できるスペースで楽しめます。

開室時間：10:00～18:00
休 室 日：美術館の休館日に準じます。

東京都現代美術館

http://www.mot-art-museum.jp

観覧料

展覧会ごとに異なります。
展覧会・イベント等の最新情報は右記URLをご確認ください。

館内インフォメーション

- Wi-Fi
- クレジットカード
- レストラン・カフェ
- ミュージアムショップ
- 車いす貸出
- だれでもトイレ
- ベビーカー貸出
- 授乳室
- おむつ交換台
- コインロッカー
- 補助犬の同伴
- 駐車場

ミュージアムショップ

NADiff contemporary

現代アートのスピリットを持ち帰ることができる「ここでしか出会えないモノ・コト」を、発見・体験するミュージアムショップです。

レストラン・カフェ&ラウンジ

１００本のスプーン

©スマイルズ

お子様用に大人のハーフサイズの料理もご用意しています。

二階のサンドイッチ

定番と日替わりサンドイッチやオリジナルドリンクなどが楽しめて、テイクアウトもOK。

東京都現代美術館 最寄り駅

- 東京メトロ半蔵門線清澄白河駅B2出口 徒歩9分
- 都営大江戸線清澄白河駅A3出口 徒歩13分

1 深川江戸資料館

江戸時代の深川佐賀町の町並みを実物大で再現した文化施設。店や長屋の生活用具などに触れることもできる体感型の資料館。

東京都現代美術館から 徒歩約10分

2 都立木場公園

「材木のまち」として栄えていた木場。再開発により水と緑の森林公園に。3地区を結ぶ木場公園大橋が印象的。

東京都現代美術館を出てすぐ

3 清澄庭園

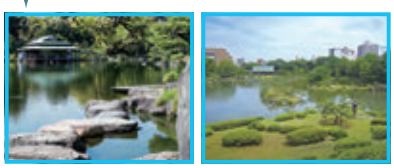

江戸時代の大名庭園様式の「回遊式林泉庭園」の流れを汲む庭園。明治時代に整備を進め、東京の公園として今に至る。

東京都現代美術館から 徒歩約14分

平均滞在時間 1時間

http://www.tokyoartsandspace.jp

Tokyo Arts and Space

新しい芸術文化を創造・発信するアートセンター

トーキョーアーツアンドスペース本郷

住　　所:〒113-0033 東京都文京区本郷2-4-16
開館時間:11:00～19:00＊入館は閉館時間の30分前まで
休 館 日:月曜日(祝休日の場合は翌平日)、年末年始

＊展覧会は無料。パフォーマンスはプログラムにより異なります。

館内インフォメーション　Wi-Fi

若手・中堅アーティストをサポート!

創造的なアートを発信する空間

西村有「ACT Vol.1『霞はじめてたなびく』」展示風景 2018

トーキョーアーツアンドスペース本郷(TOKAS本郷)は、東京から新しい芸術文化を創造・発信するアートセンター。若手・中堅アーティストの活動を支援し、拠点となるスペースとして開館。館が実施する「クリエーター・イン・レジデンスプログラム」による成果発表展のほか、TOKASのプログラムに参加経験のあるアーティストを中心とした「ACT(Artist Contemporary TOKAS)」や海外のアートセンター等と協働して行う「TOKAS Project」を開催。また、企画を公募した展覧会や公演も実施している。

「OPEN SITE 2018-2019」
玉木晶子《ブレイクタイム No.6》2019

水木塁「TOKASレジデンス2018成果発表展
『行為の編纂』」展示風景 2018

もうひとつのアート拠点

トーキョーアーツアンドスペースレジデンシー

東京都墨田区立川にある、アート、デザイン、建築、キュレーションといった創造的分野で活躍する世界中のクリエーターが滞在し、制作やリサーチ活動を行う施設。宿泊施設やスタジオを備えており、滞在クリエーターの創作の過程を公開するオープン・スタジオも年3回(3月、7月、11月)開催している。

＊一般公開はイベント時のみ。詳しくはウェブサイトにてご確認ください。

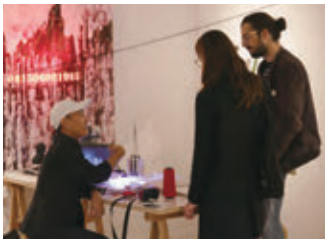

「オープン・スタジオ2018-2019」2018年11月の様子

1 東京都水道歴史館

水道の歴史や技術を伝える、東京都水道局のPR館。実物や模型、映像の資料を展示。多国語の無料音声ガイドもある。

TOKAS本郷から 徒歩約3分

2 お茶の水 おりがみ会館

折り紙をはじめ、染め紙、千代紙など和紙に関する鑑賞や催事、ショッピングを楽しめる。

TOKAS本郷から 徒歩約8分

MAPS & INFORMATION

江戸東京たてもの園 P8

東京芸術劇場 P34

トーキョーアーツアンドスペース本郷 P42

東京都美術館 P24

東京文化会館 P28

東京都江戸東京博物館 P4

東京都現代美術館 P38

東京都写真美術館 P18

東京都庭園美術館 P14

光が丘
西武池袋線
東武東上線
駒込
巣鴨
西日暮里
日暮里
成田スカイアクセス線
▶成田空港
京成押上線
西武新宿線
花小金井
中井
高田馬場
池袋
浅草
押上
後楽園
本郷三丁目
上野
春日
武蔵小金井
三鷹
荻窪
中野
東中野
西武新宿
東新宿
飯田橋
水道橋
御茶ノ水
秋葉原
両国
錦糸町
中野坂上
新宿
市ヶ谷
森下
菊川
住吉
新宿三丁目
小田急小田原線
代々木
神田
三越前
水天宮前
大手町
日本橋
四ツ谷
代々木上原
東京
清澄白河
永田町
茅場町
青山一丁目
赤坂見附
霞ヶ関
日比谷
門前仲町
木場
東急田園都市線
渋谷
表参道
六本木
新橋
銀座
中目黒
恵比寿
麻布十番
大門
浜松町
東急東横線
白金高輪
三田
白金台
田町
目黒
泉岳寺
五反田
品川
東急目黒線
京急線
東京モノレール
▼羽田空港

空港から都心へのアクセス

成田空港

京成スカイライナー

成田空港 — 空港第2ビル — 日暮里 — 上野

JR成田エクスプレス

成田空港 — 空港第2ビル — 東京 — 渋谷 — 新宿 — 池袋

リムジンバス

成田空港 — T-CAT

3階 T-CAT　成田空港行きバスチケットカウンター
成田空港へご出発のお客様は、3階の成田空港行きバスチケットカウンターもしくは自動券売機にて乗車券をお求めください。

羽田空港

東京モノレール

羽田空港第2ビル — 羽田空港第1ビル — 羽田空港国際線ビル — 浜松町

京急線

羽田空港国内線ターミナル — 羽田空港国際線ターミナル — 品川

リムジンバス

羽田空港 — T-CAT

1階 T-CAT　羽田空港行き自動券売機
羽田空港へご出発のお客様は、1階の羽田空港行き自動券売機にて乗車券をお求めください。お取り扱いは現金のみとなっております。

東京シティエアターミナル

東京シティエアターミナル（Tokyo City Air Terminal）は親しみを込めて、頭文字をとったT-CAT（ティーキャット）と呼ばれています。T-CATは、リムジンバスに乗って、成田空港や羽田空港へ行き、旅行や出張へ行く、空の旅の玄関口となっています。

T-CAT

JR
山手線　中央線　総武線

都営地下鉄
浅草線　三田線　新宿線
大江戸線

東京メトロ
銀座線　丸ノ内線　日比谷線
東西線　千代田線　有楽町線
半蔵門線　南北線　副都心線

MAPS & INFORMATION

各施設では、改修工事ややむをえない事情により休館する可能性があります。
ご訪問前に各施設のウェブサイトをご確認ください。

東京都江戸東京博物館

所在地：〒130-0015 東京都墨田区横網1-4-1　Tel：03-3626-9974
交通：JR両国駅西口より徒歩3分、都営大江戸線両国駅A4出口より徒歩1分
URL：http://www.edo-tokyo-museum.or.jp

江戸東京たてもの園

所在地：〒184-0005 東京都小金井市桜町3-7-1（都立小金井公園内）
Tel：042-388-3300　交通：JR武蔵小金井駅北口バス2番3番乗り場より「小金井公園西口」下車徒歩5分、西武新宿線花小金井駅南口よりバス「南花小金井」（小金井街道沿い）バス停より「武蔵小金井駅」行、「小金井公園西口」下車徒歩5分
URL：http://www.tatemonoen.jp

東京都庭園美術館

所在地：〒108-0071　東京都港区白金台5-21-9　Tel：03-5777-8600（ハローダイヤル）　交通：JR目黒駅東口・東急目黒線目黒駅正面口より徒歩7分、都営三田線・東京メトロ南北線白金台駅1番出口より徒歩6分
URL：http://www.teien-art-museum.ne.jp

東京都写真美術館

所在地：〒153-0062 東京都目黒区三田1-13-3 恵比寿ガーデンプレイス内
Tel：03-3280-0099　交通：JR恵比寿駅東口より徒歩7分、東京メトロ日比谷線恵比寿駅1番出口より徒歩10分
URL：http://topmuseum.jp

東京都美術館

所在地：〒110-0007 東京都台東区上野公園8-36　Tel：03-3823-6921
交通：JR上野駅公園口より徒歩7分、東京メトロ銀座線・日比谷線上野駅7番出口より徒歩10分、京成電鉄京成上野駅より徒歩10分
URL：http://www.tobikan.jp

東京文化会館

所在地：〒110-8716 東京都台東区上野公園5-45　Tel：03-3828-2111
交通：JR上野駅公園口より徒歩1分、東京メトロ銀座線・日比谷線上野駅7番出口より徒歩5分、京成電鉄京成上野駅より徒歩7分
URL：http://www.t-bunka.jp

東京芸術劇場

所在地：〒171-0021 東京都豊島区西池袋1-8-1　Tel：03-5391-2111
交通：JR・東京メトロ・東武東上線・西武池袋線池袋駅西口より徒歩2分、地下通路2b出口直結
URL：http://www.geigeki.jp

東京都現代美術館

所在地：〒135-0022 東京都江東区三好4-1-1　Tel：03-5777-8600（ハローダイヤル）
交通：東京メトロ半蔵門線清澄白河駅B2出口より徒歩9分、都営大江戸線清澄白河駅A3出口より徒歩13分、東京メトロ東西線木場駅3番出口より徒歩15分
URL：http://www.mot-art-museum.jp

トーキョーアーツアンドスペース本郷

所在地：〒113-0033 東京都文京区本郷2-4-16　Tel：03-5689-5331
交通：JR御茶ノ水駅御茶ノ水橋口・水道橋駅東口、都営三田線水道橋駅A1出口、東京メトロ丸ノ内線本郷三丁目駅1番出口、御茶ノ水駅1番出口、都営大江戸線本郷三丁目駅3番出口より各徒歩7分
URL：http://www.tokyoartsandspace.jp

トーキョーアーツアンドスペースレジデンシー　＊一般公開はイベント時のみ

所在地：〒130-0023 東京都墨田区立川2-14-7-1F　Tel：03-5625-4433
交通：都営新宿線菊川駅A1出口より徒歩9分、都営新宿線・大江戸線森下駅A5出口より徒歩11分、JR・都営大江戸線両国駅より徒歩15分
URL：http://www.tokyoartsandspace.jp

アーツカウンシル東京

こちらもチェック！

アーツカウンシル東京では、外国人旅行者などを対象にした本格的な日本の伝統文化·芸能を短時間で気軽に体験できるプログラムや、「東京大茶会」「六本木アートナイト」などのフェスティバル、多彩なイベントを随時開催しています。
＊イベントの詳細は下記ホームページにてご確認ください。

https://www.artscouncil-tokyo.jp/ja

外国人向け伝統文化·芸能　短時間体験プログラム

外国人向け伝統文化·芸能　短時間体験プログラム

東京大茶会

六本木アートナイト2019
©六本木アートナイト実行委員会

本パンフレット内に記載されているマークについて

Wi-Fi
「TOKYO FREE Wi-Fi＊」がご利用いただけます。

クレジットカード
クレジットカードがご使用いただけます。

レストラン・カフェ
お食事やお飲み物などを提供する施設があります。

ミュージアムショップ・ギフトショップ・シアターショップ
各施設のオリジナル商品を取りそろえています。

車いす貸出
車いすの貸出を行っています。

だれでもトイレ
高齢者や妊婦、車いすなどさまざまな方にご利用いただけます。

ベビーカー貸出
ベビーカーの貸出を行っています。

授乳室
施設内に授乳室があります。

おむつ交換台
施設内におむつ交換台があります。

コインロッカー
施設内にコインロッカーがあります。

補助犬の同伴
身体障害者補助犬（盲導犬、介助犬、聴導犬）を伴うご入館が可能です。

駐車場
駐車場があります。

＊TOKYO FREE Wi-Fi とは?

「TOKYO FREE Wi-Fi」は、東京都が提供する無料Wi-Fiサービスです。このパンフレット内で掲載している都立の美術館・博物館・ホールなどの文化施設をはじめ、都庁展望室、都内の公園や庭園、街なかの観光案内標識や公衆電話ボックス周辺、デジタルサイネージ周辺でご利用いただけます。一度の登録で2週間再登録なしに使用可能。さらに地下鉄など、提携しているWi-Fiサービスも、一度の登録でご利用いただけます。

対応言語：日本語、英語、中国語（簡体字・繁体字）、韓国語
登録方法：
① TOKYO FREE Wi-Fiのマークが出ているスポットで、
スマートフォンの「設定」をタッチ。
② Wi-FiをONにし、ネットワーク一覧から
「FREE _Wi-Fi _and_ TOKYO」を選択。
③ Webブラウザを立ち上げて「メールアドレス」または、
「SNSアカウント」で登録して設定完了。

＊詳しくはホームページをご確認ください。 https://www.wifi-tokyo.jp/ja

TOKYO TO GO ミュージアム＆シアターガイド

公益財団法人 東京都歴史文化財団
TOKYO METROPOLITAN FOUNDATION FOR HISTORY AND CULTURE

発行日：2019年10月
発　行：公益財団法人 東京都歴史文化財団
〒130-0015　東京都墨田区横網1-4-1
Tel：03-5610-3503
http://www.rekibun.or.jp

印刷・製本：光写真印刷株式会社／編集・デザイン：株式会社オーパル／翻訳：株式会社ダイテック

＊掲載した情報は2019年10月現在のものです。やむを得ない事情などで掲載情報が変更になる場合があります。

東京都江戸東京博物館

江戸東京たてもの園

東京都庭園美術館

東京都写真美術館

東京都美術館

東京文化会館

東京芸術劇場

東京都現代美術館

トーキョーアーツアンドスペース

公益財団法人 東京都歴史文化財団
TOKYO METROPOLITAN FOUNDATION FOR HISTORY AND CULTURE

2019/10