

(財)東京都歴史文化財団は以下の施設を管理運営しています。

東京都庭園美術館
Tokyo Metropolitan Teien Art Museum

東京都江戸東京博物館
Tokyo Metropolitan Edo-Tokyo Museum

江戸東京たてもの園
Edo-Tokyo Open Air Architectural Museum

東京都写真美術館
Tokyo Metropolitan Museum of Photography

東京都現代美術館
Museum of Contemporary Art Tokyo

東京都美術館
Tokyo Metropolitan Art Museum

東京文化会館
Tokyo Bunka Kaikan

東京芸術劇場
Tokyo Metropolitan Art Space

トーキョーワンダーサイト
Tokyo Wonder Site

財団法人 **東京都歴史文化財団**
TOKYO METROPOLITAN
FOUNDATION FOR
HISTORY AND CULTURE

「トーキョー・アート・ナビゲーション」
携帯サイトへGO!
(財)東京都歴史文化財団各施設の
情報をチェックできます。
tokyoartnavi.jp



ART NEWS TOKYO 2009.4-6 発行日: 2009年4月1日 (季刊) 1, 4, 7, 10月発行 発行: 財団法人 東京都歴史文化財団 東京都港区梅田1-4-1 TEL. 03-5610-3503 企画: 財団法人 東京都歴史文化財団 事務局 東京都港区広尾
アートナビゲーション: 菊池敦巳 (Blumenki) ナビゲーション: ナカハタ (Blumenki) 編集: 美術出版社 電話: ナーバ: コナクソンズ 印刷: 製本: 凸版印刷 刷: デロントナイン
© Tokyo Metropolitan Foundation for History and Culture 本誌掲載の記事・写真の無断複製・複製を禁じます。

ART NEWS TOKYO

東京 + アート + カルチャー

2009.4-6

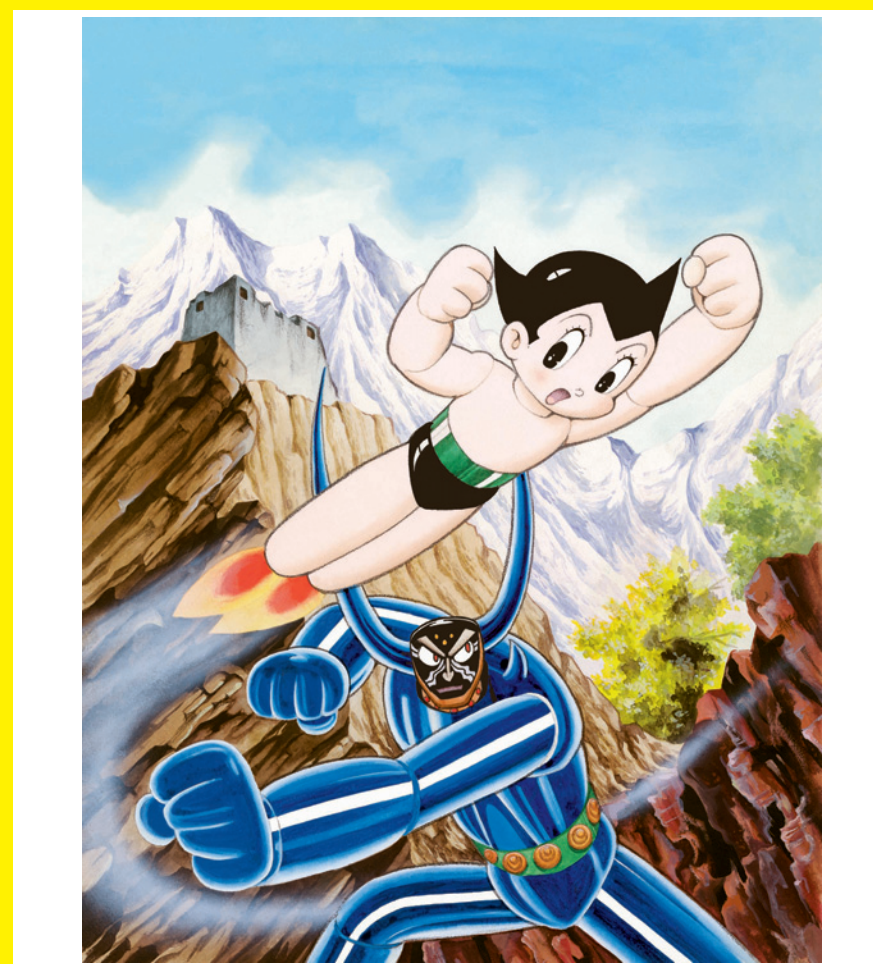

「カッパ・コミクス 鉄腕アトム」17巻表紙 1965年 ©手塚プロダクション
東京都江戸東京博物館「生誕80周年記念特別展 手塚治虫展 ～未来へのメッセージ～」より





《ベルリン・デザート・セルヴィス》より ベルリン王立磁器製作所、ドイツ(プロイセン) 1770-1772年 ©Texts, photos, The State Hermitage Museum, St. Petersburg, 2009

国立エルミタージュ美術館所蔵

エカテリーナ 2 世の四大ディナーセット ～ヨーロッパ磁器に見る宮廷晩餐会～

4月16日(木) - 7月5日(日)

女帝エカテリーナ 2 世(1729 - 1796)の時代、ロシア宮廷では君主の威厳と崇高さを演出するさまざまな工夫が試みられました。女帝は「エルミターージュ・エチケット」と呼ばれる礼儀作法を厳格に規定し、宮廷儀礼の形成に大きな影響を与えました。また、女帝の財力や権勢を誇示する絶好の機会でもあった晩餐会では、西欧各国の王立窯や伝統窯に特別なディナー・ウェアを発注し、当時たいへん貴重であった白磁を贅沢に使用しました。本展では、日本初公開となるベルリン王立窯の《ベルリン・デザート・セルヴィス》や、愛人ポチョムキン公のために注文されたセーヴル窯の《カメオ・セルヴィス》など、エルミターージュ美術館の所蔵品より 4 つのディナーセットのコレクションを選び、女帝エカテリーナ 2 世の生涯と華麗なる 18 世紀ロシア宮廷生活を紹介します。

関連企画 フロア・レクチャー

4月23日(木)、5月7日(木)、5月19日(火)、6月2日(火)、6月16日(火)、6月30日(火) 各 14:00 より、学芸員による展示解説を行います。入館者対象、無料。

※他、事前申込制によるイベントがございます。詳細はホームページをご覧ください。

入場料: 一般 1,000 (800) 円、大学生 800 (640) 円、小・中・高校生と 65 歳以上 500 (400) 円。() 内は 20 名以上の団体料金。未就学児童、障害者手帳をお持ちの方とその付添者 1 名は無料。第 3 水曜日(5月20日、6月17日)は、65 歳以上の方は無料。

休 館: 第 2・4 水曜日

主 催: (財) 東京都歴史文化財団 東京都庭園美術館、読売新聞東京本社、美術館連絡協議会

“Four Great Banquet Tables of Catherine the Great” from The State Hermitage Museum

This exhibition presents a selection of four dinner sets from the collection of the State Hermitage Museum, including the KPM Royal Berlin's *Berlin Dessert Service*, on public display in Japan for the first time, and introduces the life of Catherine the Great and the lifestyle at her glorious 18th century Russian court.

Adults ¥1,000 / Students [College and University] ¥800 / Seniors [Over 65],
High School and Junior High School Students, Schoolchildren ¥500

旧朝香宮邸の庭園 VOL. 04

「芝生広場」

新緑がまぶしい季節。芝生広場には、6 つの彫刻作品が展示されています。その中でも一番大きな彫刻が《風》。設置されている場所は、もともとプールのあったところ。作品を囲んでいる白い道はプールサイドでした。ぐるっと回って鑑賞したり、実際に触れて作品を体感することもできます。



安田侃《風》2000年 白大理石



リチャード・ブロンプトン《エカテリーナ 2 世の肖像》カンヴァスに油彩 ©Texts, photos, The State Hermitage Museum, St. Petersburg, 2009



《カメオ・セルヴィス》よりボトル・クーラー(部分) セーヴル王立製作所、フランス 1778-1779年 ©Texts, photos, The State Hermitage Museum, St. Petersburg, 2009



《ベルリン・デザート・セルヴィス》より(左手前) クリーム・カップと小花瓶、(右手前) 彫像《民族衣装の女と少年》、(後ろ) 群像《戦勝記念碑》 ベルリン王立磁器製作所、ドイツ(プロイセン) 1770-1772年 ©Texts, photos, The State Hermitage Museum, St. Petersburg, 2009



映画『火の鳥』ポスター 1978年 ※「手塚治虫展」の掲載画像は©手塚プロダクション（手塚治虫 作業風景を除く）

生誕 80 周年記念特別展

手塚治虫展 ～未来へのメッセージ～

4月18日(土) - 6月21日(日)

日本におけるストーリーマンガのバイオニアとして、またテレビアニメーションの創始者として昭和の時代に活躍した手塚治虫(1928-1989)は、マンガ作品約700タイトル(原稿枚数約15万枚)、アニメ作品約70タイトルという膨大な作品を創出。これらの作品群は、同時代に生きる人々に多大な影響を与え、現代の文化、芸術、科学へと影響を与えました。本展では、主要作品「鉄腕アトム」「ブラック・ジャック」「火の鳥」などの直筆マンガ原稿やアニメーション資料、自身の愛用品などを一堂に展示。手塚治虫の生涯そして作品を検証するとともに、現代に与えた影響を確認します。また作品世界そのものを体感できるように、会場の一角にはおなじみのキャラクターによる空間演出を施すなど、大人から子どもまで、世代を問わず幅広い層が楽しめる展示構成です。

入 場 料: 一般 1,300 (1,040) 円、大学生・専門学校生 1,040 (830) 円、高校生・65歳以上 650 (520) 円。()内は 20 名以上の団体料金。中学生以下は無料。
身体障害者手帳・愛の手帳・療育手帳・精神障害者保健福祉手帳・被爆者健康手帳をお持ちの方と、その付添者 2 名までは無料。

会 場: 東京都江戸東京博物館 1階展示室
休 館: 月曜日(ただし5月4日、11日、18日は開館)、5月7日(木)
主 催: (財)東京都歴史文化財団 東京都江戸東京博物館、読売新聞社、NHK、NHKプロモーション
企画協力: 手塚プロダクション

The 80th Anniversary of TEZUKA OSAMU - Messages to the Future

Tezuka Osamu—pioneer of Japanese story manga and the founder of television animation. This exhibition displays his autographed manga manuscripts, animation materials, favorite everyday items and the like. It touches on Tezuka's life and works, and examines the impact he had on modern culture, art and science.

Adults ¥1,300 / Students [College and University] ¥1,040
Seniors [Over 65], High School Students ¥650

えどはく模型めぐり VOL.08 「凌雲閣・浅草十二階」

常設展示室の東京ゾーンの一画にそびえ立つ高い塔が、凌雲閣・浅草十二階の模型です。英国人バルトンによる設計で、1890(明治23)年に落成。その名の通り雲を凌ぐ高さ(約60メートル)を誇る建物は、当時の浅草のシンボルであり、明治東京を代表する名所のひとつでした。日本で初めてエレベーターが設置された建物としても知られています。



手塚治虫 作業風景 1986年頃



火星人来る!!
(小学5年生頃描いた紙芝居)



ブラック・ジャック
「週刊少年チャンピオン」
1977年11月14日号



リボンの騎士
「なかよし」1966年7月号



豊原国周〈猿若町芸者 小菊〉 浮世絵 1875(明治8)年頃 内田写真株式会社蔵
豊原国周(1835-1900)は14歳で歌川三代豊国に入門し、幕末から明治時代に活躍した浮世絵師のひとりです。これは芸者小菊が写真を眺めている姿を描いたもので、その写真の裏面には「九一」の文字を確認することができます。このことから、内田九一が著名な写真師のひとりであったことがうかがいすることができます。

夜明けまえ

知られざる日本写真開拓史 II. 中部・近畿・中国地方編

3月7日(土) - 5月10日(日)

日本全国の美術館、博物館などが所蔵する幕末から明治中期の写真・資料を調査し体系化するシリーズ展の第二弾。近代的西洋文明の象徴であった写真の技術は開国とともに各地へ広がり、鶴岡玉川や上野彦馬などの写真師によって、近代化する日本の姿が写しとられました。本展では、写された像だけでなく、装丁など「もの」として楽しめる初期写真史の逸品を紹介します。

入場料：一般 500 (400) 円、学生 400 (320) 円、中・高校生と 65 歳以上 250 (200) 円。
() 内は 20 名以上の団体料金。小学生以下、障害者手帳をお持ちの方とその付添者 1 名は無料。第 3 水曜日は、65 歳以上の方は無料。

会場：東京都写真美術館 3 階展示室
休館：月曜日(ただし 5 月 4 日は開館)
主催：東京都 東京都写真美術館、読売新聞東京本社、美術館連絡協議会

Dawn of Japanese Photography II. Chubu district, Kinki district & Chugoku district

A serial exhibition which systematically presents the photographs and other sources from the end of the Edo Period until the middle Meiji Period, held in the collection of museums all over Japan. Photographic technology, the symbol of modern western civilization, spread throughout the country with the opening up of Japan, capturing the image of the modernizing Japan of the time. This exhibition presents a collection of early photographic masterpieces from central Japan, the Kansai region, and Chugoku region.

Adults ¥500 / Students [College and University] ¥400
Seniors [Over 65], High School and Junior High School Students ¥250

やなぎみわ マイ・グランドマザーズ

3月7日(土) - 5月10日(日)

寓話で語り継がれてきた女性像や、現代社会における個々人の問題意識に焦点を当てて作品制作を続けている作家、やなぎみわの最新作を紹介します。

入場料：一般 800 (640) 円、学生 700 (560) 円、中・高校生と 65 歳以上 600 (480) 円。
() 内は 20 名以上の団体料金。小学生以下、障害者手帳をお持ちの方とその付添者 1 名は無料。第 3 水曜日は、65 歳以上の方は無料。

会場：東京都写真美術館 2 階展示室
休館：月曜日(ただし 5 月 4 日は開館)
主催：(財)東京都歴史文化財団 東京都写真美術館、朝日新聞社

写真術の今昔 VOL. 08

「アンプロタイプ」1850年代初期～1880年代初期
フレデリック・スコット・アーチャー(英)が1851年に発明した、ガラス板に感光乳剤を引き、それが乾かないうちに撮影・現像をする湿式コロディオン方式による写真術。通常はネガをつくるための方式ですが、わざと露出不足で撮影したガラス板ネガをそのままポジとして見るのがアンプロタイプです。



中根牛介・鶴岡玉川〈松平春獄夫人 勇姫〉1862(文久2)年 福井市立郷土歴史博物館蔵



堀与兵衛(題不祥 多田吉甄像)
1868(慶應4)年
東京都写真美術館蔵



撮影者不詳〈浅草十二階〉
明治時代中期 鶏卵紙
高石市郷土資料室蔵



〈名刺判覗きからくり〉
明治時代 高石市郷土資料室蔵

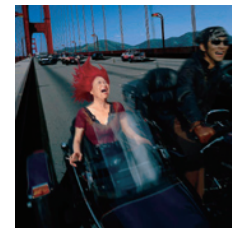

やなぎみわ〈YUKA〉2000年
作家蔵 ©Yanagi Miwa

池田亮司 +/- [the infinite between 0 and 1]

4月2日(木) - 6月21日(日)

情報化社会に生きる私たちの世界には、見えないデータが大量に存在しています。通常は不可視の領域にあるはずの数字やデータをフィルムやビデオなどの映像に表記し、作品化しているのが池田亮司です。電子音楽の分野における第一人者として世界的に注目され、人間の知覚と音響技術の限界に挑むような作品とパフォーマンスの数々は、それまでの音楽の概念を大きく変えてしまうほどの影響を与えました。

本展では、展示空間をふたつに分け、完全なブラックキューブの空間で映像インスタレーションを、ホワイトキューブの空間で新作を含むサウンドインスタレーションを展示し、その活動を対比的に展開します。数学的な無秩序と秩序が隣り合わせになっている世界の姿は、どれも難解な数式などの理解を必要とするものではなく、あくまでも身体的な体験として感じ取ることができるでしょう。

入場料: 一般 1,000 (800) 円、学生 800 (640) 円、中・高校生と 65 歳以上 500 (400) 円、小学生以下無料。() 内は 20 名以上の団体料金。

会場: 東京都現代美術館 企画展示室 1 階、B2 階

休館: 月曜日 (ただし 5 月 4 日は開館)

主催: (財) 東京都歴史文化財団 東京都現代美術館

Ryoji Ikeda +/- [the infinite between 0 and 1]

In the information society, we store vast amounts of unseen data. Ryoji Ikeda has come to international attention as a premier figure in electronic music, and is constantly engaged in the visual imaging of numbers and data which exist in the invisible domain. This exhibition divides the installation exhibition spaces into two areas - film footage, and sound - and contrasts the activities of each area.

Adults ¥1,000 / Students [College and University] ¥800

Seniors [Over 65], High School and Junior High School Students ¥500



<data.tron [8K enhanced version]>
©ryoji ikeda 2008, Commissioned by Ars Electronica Centre, Linz AT
Photo: Liz Hingley

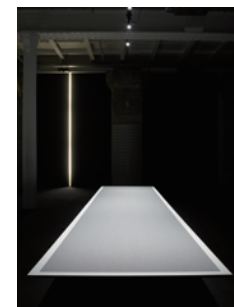

<a prime number>
Epson digital photo print,
wood, steel
W111.8 x D510 x H45cm
<line>
fluorescent lamps, wood
W1 x H380.5cm
©ryoji ikeda 2008, Part of the
exhibition V≠L, Commissioned
and produced by Le Laboratoire
Photo: Marc Damage



<spectra [for Terminal 5, JFK]>
©ryoji ikeda 2004
Photo: Dean Kaufman
(courtesy of Forma Arts and
Media)



<data.film>
©ryoji ikeda 2008
写真: 丸尾隆一
写真提供:
山口情報芸術センター [YCAM]

※「池田亮司展」の掲載画像はすべて参考図版です。

「MOTコレクション」通信 VOL. 06

高木正勝 (1979 年生まれ) は、ミュージシャン、映像作家として国内外のレーベルで数多くの作品を発表しています。本作は、映像表現と絵画の融合を図った彼の代表作のひとつ。自身の作曲した音楽が使われ、パレット上の絵の具が混ざり合うように流動する色彩の中から次々と咲き乱れる花にも似た女性たちの姿が、おぼろげに浮かびあがります。



高木正勝
《Bloomy Girls》2005 年
5 分 22 秒 (DVD)



エゴン・シーレ《カール・グリュンヴァルトの肖像》1917年 豊田市美術館蔵

美連協 25 周年記念

日本の美術館名品展

4月25日(土) - 7月5日(日)

全国の公立美術館 100 館が参加し、その膨大なコレクションの中から、選りすぐりの名品を一堂に公開します。公立美術館のネットワーク組織、美術館連絡協議会の創立 25 周年を記念して開催するもので、教科書に載っている作品から、これまで美術館を出たことがない作品まで、西洋絵画 50 点、日本近・現代洋画 70 点、日本画 50 点、版画・彫刻 50 点の 220 点により、日本のコレクションのひとつの到達点をお見せします。公立美術館が開館以来の歩みの中で蓄積した名品を一度に鑑賞できる絶好の機会です。

関連企画 記念映画会

「クリムト」2006年 ラウル・ルイス監督 97分

5月1日(金) 11:00 -、5月2日(土) 14:00 -

「ボロック 2人だけのアトリエ」2000年 エド・ハリス監督 123分

5月1日(金) 14:00 -、5月3日(日) 11:00 -

「愛の悪魔 フランシス・ペイコンの歪んだ肖像」1998年 ジョン・メイバリー監督 90分

5月2日(土) 11:00 -、5月3日(日) 14:00 -

※東京都美術館講堂にて開催。定員240名。各上映につき料金1,000円(当日)、900円(前売)。ローソンチケット(Lコード:34369)、電子チケットぴあ(Pコード:555-104)にて発売中。

入場料:一般 1,400 (1,100) 円、学生 1,200 (900) 円、高校生 700 (500) 円、65歳以上 800 (600) 円。()内は20名以上の団体料金。中学生以下は無料。身体障害者手帳・愛の手帳・療育手帳・精神障害者保健福祉手帳・被爆者健康手帳をお持ちの方とその付添者1名は無料。いずれも証明できるものをご持参ください。

会場:東京都美術館 企画展示室

休室:月曜日(ただし、4月27日、5月4日は開室)

主催:(財)東京都歴史文化財団 東京都美術館、美術館連絡協議会、読売新聞社、日本テレビ放送網

※会期中、展示替があります。

Masterworks from Japanese Art Museum Collections

The Japan Association of Art Museums 25th Anniversary Exhibition

A wonderful opportunity to appreciate famous works accumulated at around 100 public art museums all over Japan at a single venue. This exhibition represents one of the crowning achievements of Japanese collections, featuring 220 items including western painting, modern western art in Japan, Japanese paintings, prints, and carvings, and includes works which are often seen in school textbooks and works which have never appeared in art museums until now.

Adults ¥1,400 / Students [College and University] ¥1,200

High School Students ¥700 / Seniors [Over 65] ¥800

図書室ようこそ! VOL.08

展覧会にあわせていろいろな資料が閲覧できる、文化棟1階の美術図書室。今回は「日本の美術館名品展」の関連書籍などを多数揃えました。西洋絵画から日本画、版画、彫刻の書籍まで、その魅力をご堪能ください。他にも美術書や写真集などを所蔵していますので、お気軽にどうぞ。

利用時間: 10:00 - 17:00 休室: 第1・第3月曜日(祝日の場合は翌日)。※ただし5月4日は開室)



ピエール・ボナール《アンドレ・ボナール嬢の肖像 画家の妹》1890年 愛媛県美術館蔵



岡鹿之助《遊蝶花》1951年 下関市立美術館蔵



ヴァシリー・カンディンスキー「E. R. キャンベルのための壁画 No. 4」の習作(カーニバル・冬) 1914年 宮城県美術館蔵



Bradley McCallum & Jacqueline Tarry <Untitled (1968), works in progress> 2008-2009, oil on canvas

TWS 青山：クリエイター・イン・レジデンス成果発表展覧会 ブラッドレー・マッカラム & ジャクリヌ・タリー展 / イシャイ・ガルバシュ展

4月11日(土) - 5月17日(日)

トーキョーワンダーサイト青山にて滞在制作を行ったアーティストを紹介し
ます。ブラッドレー・マッカラム & ジャクリヌ・タリーは、ブルックリンを
拠点に共同で作品を制作。本展では、黒人運動家キング牧師が暗殺された
1968年をテーマに、アメリカと日本で起きた社会問題を作品に反映。イシャ
イ・ガルバシュは国際推薦人制度で選ばれた写真家で、ナチスにより強制収
容所に投獄された母親の記憶をテーマにしたシリーズを発表する予定です。

入場料：無料

会 場：トーキョーワンダーサイト渋谷

休 館：月曜日(ただし5月4日は開館)、5月7日(木)

主 催：(財)東京都歴史文化財団 トーキョーワンダーサイト

協 力：nca | nichido contemporary art (ブラッドレー・マッカラム & ジャクリヌ・タリー展)
ワコウ・ワークス・オブ・アート (イシャイ・ガルバシュ展)

TWS Aoyama: Creator-in-Residence Program Exhibition

Bradley McCallum & Jacqueline Tarry / Yishay Garbasz

Bradley McCallum and Jacqueline Tarry are artists who create their works together
at their base in Brooklyn, New York. On this occasion, they will show works themed
on the year 1968. Yishay Garbasz will install her work dealing with the memories
inherited from her mother, who was imprisoned in a concentration camp by the Nazis.

Admission Free

TEAM15 MIHOKANNO

5月30日(土) - 7月20日(月・祝)

今後の活躍が期待される若手アーティストを取り上げるシリーズ展。今回は、
アーティスト8人とデザイナー1人によるグループMIHOKANNO(万代洋輔、
千葉正也、COBRA、榎倉冨香、福永大介、松原壮志朗、大城絢、山本修
路、清田亮平)を紹介します。

入場料：無料

会 場：トーキョーワンダーサイト渋谷

休 館：月曜(祝日の場合は翌日)

主 催：(財)東京都歴史文化財団 トーキョーワンダーサイト

新世代アーティスト from TWS VOL. 07

福島沙由美

この透明な物体は大気中に気体として存在する水蒸気のカタチ
です。気象は人の体と心と情緒に作用すると言われ、人々は風
の前線が近づくときと虚無感に取りつかれ、前線が通過すると気持
ちが軽やかになると言います。透明な被膜は気温によって刻々と
変化させられたカタチ。その変化の過程は気温の呼吸です。

展覧会：「TWS-Emerging116-118 福島沙由美、坂本紀恵、
諏訪奈都美」(トーキョーワンダーサイト本郷、6月6日-6月28日)



《浸染 39.5°C》2008年
カンヴァスに油彩



Yishay Garbasz (Many women
in the camp started suffering
from seizures.: In My Mother's
Footsteps (48)) 2004-2009年



松原壮志朗キュレーション
「Vrshaba through Mithuna」
展覧会風景 2008年
Courtesy of hiromiyoshii



福永大介《竜宮城》2006年
カンヴァスに油彩
Courtesy of Tomio Koyama
gallery

東京文化会館《響の森》Vol. 26

中村絢子 ピアノ協奏曲の夕べ

7月7日(火) 開演 19:00 / 開場 18:20

早くから天才少女として名を馳せ、NHK 交響楽団初の世界一周旅行のソリストに抜擢されるなど、華やかにデビューした中村絢子が、今秋デビュー 50 周年を迎えます。本公演では、一番弾きたい曲、一番聴かせたい曲を自らセレクトし、コンチェルトの名曲ばかりを集めた演奏会に挑戦。モーツァルトの名曲「戴冠式」に、ロマン派の超人気曲ラフマニノフの第 2 番、そして現代日本を代表する三善晃のピアノ協奏曲と、全く違うタイプの 3 曲に意欲的に取り組みます。昨年、第 7 回齋藤秀雄メモリアル基金賞を受賞し、中村絢子との息もぴったりな東京文化会館音楽監督の大友直人の指揮、東京都交響楽団の演奏で、今年の七夕の夜は濃密なコンチェルト・コンサートを堪能できませんか。

出演：ピアノ / 中村絢子

指揮 / 大友直人

管弦楽 / 東京都交響楽団

曲目：モーツァルト / ピアノ協奏曲第 26 番 二長調「戴冠式」K. 537

三善晃 / ピアノ協奏曲

ラフマニノフ / ピアノ協奏曲第 2 番 ハ短調 op. 18

会場：東京文化会館 大ホール

料金：S 席 8,000 円、A 席 7,000 円、B 席 6,000 円、C 席 5,000 円、Ex 席 2,000 円

※東京文化会館友の会会員 / S 席 6,400 円、A 席 5,600 円、B 席 4,800 円、C 席 4,000 円

※都響会員 / S 席 7,200 円、A 席 6,300 円、B 席 5,400 円、C 席 4,500 円

※他、シルバー、学生等の各種割引あり

チケット取扱：東京文化会館チケットサービス Tel.03-5685-0650 (4月1日～) 他

※3月31日までは、東京文化会館エントランスリニューアルのため、東京文化会館チケットサービスでのチケット販売を休止します。

※都響会員割引は都響ガイドのみ、各種割引の取扱は東京文化会館チケットサービスのみとなります。

主催：東京文化会館

※未就学児童の入場はご遠慮いただいております。

※託児サービスあり。

6月30日(火)までに要予約・有料。株式会社マザーズ Tel.0120-788-222

An evening of Piano Concertos with Hiroko Nakamura

This fall marks 50 years since the debut of Hiroko Nakamura. As a personal challenge, she will play in a concerto recital her own selection of three pieces differing in type: Mozart's "Coronation", Rachmaninov's "Piano Concerto No. 2", and a piano concerto by Akira Miyoshi. Come and enjoy this performance of the Tokyo Metropolitan Symphony Orchestra, conducted by Naoto Otomo, music director of the Tokyo Bunka Kaikan.

Adults [S] ¥8,000, [A] ¥7,000, [B] ¥6,000, [C] ¥5,000, [Ex] ¥2,000



中村絢子 (ピアノ)
©Masashige Ogata



大友直人 (指揮)
©kaburagi-amanagroup

レクチャーコンサート 2009-2010 「作曲家の挑戦」シリーズ 第 1 回

6月19日(金) 開演 19:00 / 開場 18:30

東京文化会館オリジナル企画で、人気のコンサートシリーズ。小ホール 649 席の贅沢な空間で、第一線で活躍する旬のアーティストによるレクチャーと演奏を楽しむことができます。作曲家たちの芸術活動は、常に挑戦だったといっても過言ではありません。時代への挑戦、形式への挑戦、楽器への挑戦、自己への挑戦……そのような挑戦の末に生み出された音楽とは？ 第 1 回は、フランスを中心に国際舞台で活躍する実力派プリマドンナが、フランス歌曲をはじめとする声楽曲の先駆性に迫ります。

出演：ナビゲーター&ソプラノ / 浜田理恵、ピアノ / ミツ石潤司

曲目：E. サティ / 3つの歌 他

会場：東京文化会館 小ホール

料金：1 回券 / S 席 3,800 円、A 席 2,800 円、B 席 1,000 円

※4月1日(水)一般発売、東京文化会館友の会、シルバー、ユース等、各種割引あり

チケット取扱：東京文化会館チケットサービス Tel.03-5685-0650 (4月1日～) 他

主催：東京文化会館

※未就学児童の入場はご遠慮いただいております。

東京文化会館モーニングコンサート

Vol. 25 4月24日(金) Vol. 26 5月26日(火)

Vol. 27 6月26日(金) Vol. 28 7月15日(水)

開演 11:00 / 開場 10:30

500 円でクラシックの名曲を楽しむコンサート。東京文化会館主催の「東京音楽コンクール」入賞者で、これからの音楽界を担う新進気鋭の若手アーティストたちが出演します。ご好評により、毎月開催！

出演・曲目：

Vol. 25 フルート / 上野由恵 (第 2 回東京音楽コンクール木管部門第 1 位)、ピアノ / 圓井晶子

曲目：J. S. バッハ / 無伴奏フルートのためのパルティータ BWV. 1013
ブーランク / フルート・ソナタ 他

Vol. 26 テノール / 与儀巧 (第 6 回東京音楽コンクール声楽部門第 1 位、聴衆賞)、

ピアノ / 成内由貴子

曲目：ブッチェーニ / 歌劇「トスカ」より「星は光りぬ」
ヴェルディ / 歌劇「リゴレット」より「頬の涙が」 他

Vol. 27 ヴィオラ / 原裕子 (第 5 回東京音楽コンクール弦楽部門第 2 位)、

ピアノ / 草冬香

曲目：武満徹 (細川俊夫編) / ア・ストリング・アラウンド・オータム
シュベルト / アルペジオネ・ソナタ 他

Vol. 28 ピアノ / 山田剛史 (第 5 回東京音楽コンクールピアノ部門第 1 位、聴衆賞)

曲目：ショパン / 舟歌 嬰へ長調 op. 60

クライスラー (ラフマニノフ編) / 愛の悲しみ 他

会場：東京文化会館 小ホール

料金：全席自由、1 回券 / 500 円

チケット取扱：東京文化会館チケットサービス Tel.03-5685-0650 (4月1日～) 他

主催：東京文化会館

※未就学児童の入場はご遠慮いただいております。



浜田理恵 (ナビゲーター&ソプラノ)



上野由恵 (フルート)



与儀巧 (テノール)

野田秀樹 芸術監督就任記念・国際プログラム プロペラ「ヴェニス商人」「夏の夜の夢」

7月2日(木) - 7月12日(日) 全13回公演

イギリスの演出家エドワード・ホール率いる男性のみのカンパニーが初来日。

作：ウィリアム・シェイクスピア
演出：エドワード・ホール
出演：プロペラ
会場：東京芸術劇場 中ホール
料金：S席 6,500円、A席 4,500円
チケット取扱：東京芸術劇場チケットサービス Tel.03-5985-1707 他
主催：東京芸術劇場(財団法人東京都歴史文化財団)
※公演スケジュール等、詳細はホームページをご覧ください。



プロペラ(出演)

東京芸術劇場 心のリフレッシュコンサート 第3回公演

1. フジコ・ヘミング

動物愛護チャリティコンサート

4月21日(火) 開演 18:30 / 開場 18:00

第1回、2回と好評を博した、フジコ・ヘミングによるチャリティコンサート。

出演：ピアノ/イングリット・フジコ・ヘミング
曲目：F. ショパン、F. リストの作品から
会場：東京芸術劇場 大ホール
料金：全席指定 / S席 6,000円、A席 4,000円、B席 2,000円
チケット取扱：東京芸術劇場チケットサービス Tel.03-5985-1707 他
主催：東京芸術劇場(財団法人東京都歴史文化財団)
※本公演は通常の公演よりも短い演奏時間を予定しています。



イングリット・フジコ・ヘミング
(ピアノ) ©上仲正寿

メンデルスゾーン生誕200年記念

クラシカル・プレイヤーズ東京 演奏会

(オリジナル楽器使用)

6月12日(金) 開演 19:00 / 開場 18:30

オリジナル楽器によるオーケストラが贈るロマン派への軌跡!

出演：指揮 / 有田正広、ヴァイオリン / 堀米ゆず子、管弦楽 / クラシカル・プレイヤーズ東京
曲目：ベートーヴェン / 交響曲第3番「英雄」
メンデルスゾーン / ヴァイオリン協奏曲
会場：東京芸術劇場 大ホール
料金：全席指定 / S席 4,000円、A席 3,000円、B席 2,000円
チケット取扱：東京芸術劇場チケットサービス Tel.03-5985-1707 他
主催：東京芸術劇場(財団法人東京都歴史文化財団)
※曲目等が変更になる場合がございますが、ご了承ください。



堀米ゆず子(ヴァイオリン)
©影田正道

※掲載の公演はすべて、未就学児童の入場をご遠慮いただいております。



《金井観花図巻》 小金井市教育委員会蔵

桜を愛でる～花見の今昔～展

3月20日(金・祝) - 5月31日(日)

日本の代表的な花であり、古来よりさまざまな階層の人々に親しまれてきた桜の花。その種類は多様で、ソメイヨシノをはじめ桜の園芸品種の数は、他の樹木とは比較にならないほどです。この改良品種の多さは、わたしたちの桜に対する興味の深さを示しています。桜の名所も全国各地にあり、当園のある小金井公園では、樹齢50年以上の大木が花見客の目を楽しませています。本展では、江戸時代から現代に至る花見の歴史をひもとくことを目的に、江戸時代の園芸本、桜の図案があしらわれた衣類、漆器などの工芸品から日用品まで展示。品種の違いや園芸の概要を提示するだけでなく、花見のスタイルの変遷から日本人の桜に対する意識を考察します。また、小金井桜についても掘り下げ、当園ならではの桜の楽しみ方を紹介します。

入場料：一般 400 (320) 円、大学生 320 (250) 円、中学生(都外)・高校生・65歳以上 200 (160) 円、小学生以下・中学生(都内) 無料。() 名は20名以上の団体料金。身体障害者手帳・愛の手帳・療育手帳・精神障害者保健福祉手帳・被爆者健康手帳をお持ちの方とその付添者2名は無料。

休 園：月曜日(ただし4月6日、13日、27日、5月4日は開園)、5月7日(木)
主 催：東京都 江戸東京たてもの園



「小金井桜花図説」
小金井市教育委員会蔵



「明治期写真帳」より
小金井橋を望む
小金井市教育委員会蔵

たてものタイムスリップ VOL.08

「田園調布の家(大川邸)」

関東大震災後の1925(大正14)年、現在の大田区田園調布に建てられた住宅です。玄関を入るとすぐに居間があり、それを中心に食堂、書斎、寝室が配された平面形式のつくりは、家族の団らんや住みよさを重視した大正期の理想がよく表れています。テラスには円弧状の開口を持ったパーゴラが設けられ、この住宅の瀟洒な外観を一層印象深いものとしています。



Art & Culture Calendar

■ 休館日は各館異なります。カレンダー下の休館日欄をご確認ください。

○下記は主な企画展と関連イベント、主催公演を中心としたスケジュール表です。企画展以外に、常設展示室、映像ライブラリー、図書室を利用できる館もあります。○掲載した情報は2009年3月現在の情報です。やむを得ない事情などで開催予定などが変更になることがあります。○掲載情報以外の催事、入場料、その他詳細については、各館のホームページでもご案内しています。

For more information, visit each facility's website.

4月		1 WED	2 THU	3 FRI	4 SAT	5 SUN	6 MON	7 TUE	8 WED	9 THU	10 FRI	11 SAT	12 SUN	13 MON	14 TUE	15 WED	16 THU	17 FRI	18 SAT	19 SUN	20 MON	21 TUE	22 WED	23 THU	24 FRI	25 SAT	26 SUN	27 MON	28 TUE	29 WED	30 THU
東京都庭園美術館 Tokyo Metropolitan Teien Art Museum		4月1日 - 15日は美術館のみ休館(庭園は入場可)。8日、22日は庭園					も含めて全館休館					エカテリーナ2世の四大ディナーセット ~ヨーロッパ磁器に見る宮廷晩餐会~ 4月16日 -																			
東京都江戸東京博物館 Tokyo Metropolitan Edo-Tokyo Museum	特別展																生誕80周年記念特別展 手塚治虫展 4月18日 - 6月21日														
	企画展	東海道五拾三次 - あの世界絵がやってきた															4月1日 - 5月10日														
江戸東京たてもの園 Edo-Tokyo Open Air Architectural Museum	展示室	桜を愛でる~花見の今昔~展 3月20日 - 5月31日																													
	園内											● 伝統工芸の実演 11・12日 10:30 - ● 武蔵野えどまる団【指令54】 18・19日 13:00 -										● ミュージアムトーク 25日 14:30 -									
東京都写真美術館 Tokyo Metropolitan Museum of Photography	3F 展示室	夜明けまえ 知られざる日本写真開拓史 II. 中部・近畿・中国地方編										3月7日 - 5月10日																			
	2F 展示室	やなぎみわ マイ・グランドマザーズ 3月7日 - 5月10日										● フロア・レクチャー 10日 16:00 -										● フロア・レクチャー 24日 16:00 -									
	B1F 展示室	野町和嘉写真展 聖地巡礼 3月28日 - 5月17日										● フロア・レクチャー 10日 14:00 -										● フロア・レクチャー 24日 14:00 -									
東京都現代美術館 Museum of Contemporary Art Tokyo	常設展示室	MOT コレクション 3月21日 - 6月28日																													
	企画展示室3F																														
	企画展示室1・B2F	池田亮司 + / - [the infinite between 0 and 1] 4月2日 -										6月21日																			
東京都美術館 Tokyo Metropolitan Art Museum	企画展示室	生活と芸術 - アーツ&クラフツ展 - 4月5日															日本の美術館名品展 4月25日 -														
																	記念トーク「美術を心から楽しむ」 25日 14:00 - ●														
トーキョーワンダーサイト Tokyo Wonder Site	本郷	Emerging Artist Support Program 2008 展覧会企画公募 3月21日 - 4月19日																													
	渋谷											TWS 青山: クリエーター・イン・レジデンス成果発表展覧会 ブラッドレー・マッカラム&ジャクリヌ・タリー展 イシャイ・ガルバシュ展 4月11日 -																			
	青山	滞在クリエイターによるトーク・ワークショップなどを開催															● OPEN HOUSE 2009 01 18日														

■ 休館日: 月曜日(祝日の場合は翌日) ※東京都庭園美術館は、第2・4水曜日 ※江戸東京たてもの園は、20日(月)のみ休館。6日(月)、13日(月)、27日(月)臨時開園 ※東京都美術館は、27日(月)臨時開室

東京文化会館 Tokyo Bunka Kaikan	
主な主催公演	
6日(月)	ティータムコンサート トロンボーン四重奏 無料 開演: 13:00 (開場 12:30)
24日(金)	東京文化会館モーニングコンサート Vol. 25 開演: 11:00 (開場 10:30) 出演: フルート/上野由恵 (第2回東京音楽コンクール木管部門第1位) ピアノ/園井晶子 曲目: J. S. バッハ/無伴奏フルートのためのバルティータ BWV. 1013 ブーランク/フルート・ソナタ 他
■ 休館日: なし ※大ホールまたは小ホールのみ休館あり	

東京芸術劇場 Tokyo Metropolitan Art Space	
主な主催公演	
21日(火)	東京芸術劇場 心のリフレッシュコンサート 第3回公演 I. フジコ・ヘミング 動物愛護チャリティコンサート 出演: ピアノ/イングリット・フジコ・ヘミング 曲目: F. ショパン、F. リストの作品より 花: 假屋崎省吾
23日(木)	ランチタイム・パイプオルガンコンサート Vol. 76 開演: 12:15 (開場 11:45) 出演: オルガン/平井靖子 曲目: J. S. バッハ/「クラヴィーア練習曲第3巻」より前奏曲 変ホ長調 BWV552/1 他
無料	
■ 休館日: 13日(月)、14日(火)	

東京都美術館 Tokyo Metropolitan Art Museum	
公募展	
版画展 新世紀展 日書院展 現代日本彫刻作家展 日仏現代美術展 日本伝統芸術展 国際書画芸術展 東光展 FAA 展 日本画院展 モダンアート展	
■ 休館日: 20日(月)	

4

APRIL

Art & Culture Calendar

■ 休館日は各館異なります。カレンダー下の休館日欄をご確認ください。

○下記は主な企画展と関連イベント、主催公演を中心としたスケジュール表です。企画展以外に、常設展示室、映像ライブラリー、図書室を利用できる館もあります。○掲載した情報は2009年3月現在の情報です。やむを得ない事情などで開催予定などが変更になることがあります。○掲載情報以外の催事、入場料、その他詳細については、各館のホームページでもご案内しています。

For more information, visit each facility's website.

6月		1 MON	2 TUE	3 WED	4 THU	5 FRI	6 SAT	7 SUN	8 MON	9 TUE	10 WED	11 THU	12 FRI	13 SAT	14 SUN	15 MON	16 TUE	17 WED	18 THU	19 FRI	20 SAT	21 SUN	22 MON	23 TUE	24 WED	25 THU	26 FRI	27 SAT	28 SUN	29 MON	30 TUE
東京都庭園美術館 Tokyo Metropolitan Teien Art Museum		国立エルミタージュ美術館所蔵 エカテリーナ2世の四大ディナー セット ～ヨーロッパ磁器に見る宮廷晩餐会～ 4月16日－7月5日 ●フロア・レクチャー 2日 14:00－ ●フロア・レクチャー 16日 14:00－ ●フロア・レクチャー 30日 14:00－●																													
東京都江戸東京博物館 Tokyo Metropolitan Edo-Tokyo Museum	特別展	生誕80周年記念特別展 手塚治虫展 ～未来へのメッセージ～ 4月18日－6月21日																													
	企画展	市民からのおくりもの2009 ー6月7日															発掘された日本列島2009 (仮称) 6月20日－8月2日														
江戸東京たてもの園 Edo-Tokyo Open Air Architectural Museum	展示室	魅惑のカンパン・ハリガミ展 6月13日－9月27日																													
	園内	武蔵野えどまる団【指令56】 20・21日 13:00－●●● ●●● 伝統工芸の実演 13・14日 10:30－ ●●● ミュージアムトーク 27日 14:30－●●● 13:00－15:00－																													
東京都写真美術館 Tokyo Metropolitan Museum of Photography	3F 展示室	コレクション展〈旅〉 第1部 異境への旅 (仮称) 5月16日－7月12日																													
	2F 展示室	プレス・カメラマン・ストーリー 5月16日－7月5日 ●フロア・レクチャー 12日 14:00－ ●フロア・レクチャー 26日 14:00－●																													
	B1F 展示室	第34回 JPS展 5月23日－6月7日															世界報道写真展2009 6月13日－8月9日														
東京都現代美術館 Museum of Contemporary Art Tokyo	常設展示室	MOT コレクション 3月21日－6月28日																													
	企画展示室3F	トーキョーワンダーウォール公募 2009 作品展 6月6日－6月28日																													
	企画展示室1・B2F	池田亮司 + / - [the infinite between 0 and 1] 4月2日－6月21日																													
東京都美術館 Tokyo Metropolitan Art Museum	企画展示室	美連協25周年記念 日本の美術館名品展 4月25日－7月5日																													
トーキョーワンダーサイト Tokyo Wonder Site	本郷1F	O コレクションによる空想美術館 第7室 6月6日－7月26日																													
	本郷2・3F	TWS-Emerging 116-118 福島 沙由美、坂本紀恵、諏訪奈都美 6月6日－6月28日																													
	渋谷	TEAM15 MIHOKANNO 5月30日－7月20日																													
	青山	滞在クリエイターによるトーク・ワークショップなどを開催 ●OPEN HOUSE 2009 03 20日																													

■ 休館日：月曜日 (祝日の場合は翌日) ※東京都庭園美術館は、第2・4水曜日 ※東京都現代美術館は、展示替のため29日(月)、30日(火)休館

東京文化会館 Tokyo Bunka Kaikan	
主な主催公演	
19日(金)	レクチャーコンサート2009ー2010 「作曲家の挑戦」シリーズ 第1回 開演：19:00 (開場 18:30) 出演：ナビゲーター&ソプラノ / 浜田理恵 曲目：E. サティ / 3つの歌 他
20日(土)	ティータムコンサート チェロ独奏 開演：13:00 (開場 12:30)
26日(金)	東京文化会館モーニングコンサート Vol. 27 開演：11:00 (開場 10:30) 出演：ヴィオラ / 原裕子 (第5回東京音楽コンクール弦楽部門第2位) 他 曲目：シューベルト / アルペジオーネ・ソナタ 他
■ 休館日：1日(月)、2日(火)	

東京芸術劇場 Tokyo Metropolitan Art Space	
主な主催公演	
11日(木)	ランチタイム・パイプオルガンコンサート Vol. 78 無料 開演：12:15 (開場 11:45)
12日(金)	メンデルスゾーン生誕200年記念 クラシカル・プレイヤーズ東京 演奏会 (オリジナル楽器使用) 開演：19:00 (開場 18:30) 出演：指揮 / 有田正広 ヴァイオリン / 堀米ゆず子 管弦楽 / クラシカル・プレイヤーズ東京 曲目：ベートーヴェン / 交響曲第3番「英雄」 メンデルスゾーン / ヴァイオリン協奏曲
■ 休館日：15日(月)ー26日(金)、29日(月) ※大ホールのみ開館あり	

東京都美術館 Tokyo Metropolitan Art Museum	
公募展	
日本水彩展	新構造展
新象展	近代水墨展
写真展「視点」	大日本書院展
創造展	国美藝術展
勲展	書道同文展
新美術協会展	工芸美術日工会展
墨人展	東洋書院展
バードカービング作品展	表装作品展
国際公募亜細亜現代美術展	日本遊印アート協会展
板院展	日本書鏡院展
日中水墨画合同展	全国写真展覧会
職美展	手工芸美術展
二元展	
■ 休館日：15日(月)	



JUNE

Tokyo Art Navigation

「東京のアートシーンをアーティストと共に創り、発信する」WEBサイト
<http://tokyoartnavi.jp>



メンバー登録して、東京のアートシーンを共に創ろう!!

2007年4月にオープンした「Tokyo Art Navigation」は、東京都の美術館や博物館、音楽ホールで開催される、さまざまな展覧会、コンサートなどの情報を紹介するWEBサイトです。開設以来、東京のアートをとりまく表現者、支援者、鑑賞者それぞれをつなぐ場所として、多くの方に活用されています。このサイトの大きな特長は、メンバー登録すると、発信したい情報を直接書き込みできるといふ点。「自分の作品を知ってほしい」アーティストの方から「所属作家の個展の予定を告知したい」ギャラリーの方まで、所定の手順に従ってWEB上でメンバー登録（無料）をすると、作品や活動歴、イベント情報を公開できます。登録された内容は自由に閲覧でき、ジャンルやエリア、イメージ、キーワード検索などから情報がヒットされる仕組みになっています。あなたの投稿がサイトを創り、東京のアートシーンを創る。まずは「Tokyo Art Navigation」にアクセスしてみてください。

●アーティスト登録

対象：東京を中心に創作活動を展開しているアーティストの方
 ご登録後は、表現者と鑑賞者をつなぐコンテンツ「アーティストファイル」に、作品や活動歴、個展情報などを投稿できます。アートに関わる方へ、効果的なPRが可能です。

●サポーター登録

対象：アーティストの創作活動を支援する団体・施設の方など
 ご登録後は、「展覧会・イベント情報」への情報投稿が可能になります。ジャンル、エリア、日付などから検索できる便利なコンテンツを広報ツールのひとつとしてご活用ください。

●メールマガジン登録

対象：都内で開催のアートイベントに興味がある方
 新着のイベント情報や終了間近のイベント情報のお知らせなど、お役立ちの情報を配信しています。メールマガジン会員の方限定に実施する、展覧会の招待券プレゼント企画などもあります。

●アーティスト支援制度・コンテスト情報の募集

対象：助成金制度を実施している団体、コンペ主催者の方など
 アーティストのためのコンテンツ「創作活動サポート」では、作家の支援制度やコンペ情報を紹介しています。まずはWEBサイトの「お問い合わせ」ページから情報をお寄せください。

Notice Board

●(財)東京都歴史文化財団をご支援いただいている皆様 (2009年2月現在)

株式会社 伊勢丹	東京都職員信用組合
シャネル 株式会社	株式会社エーシージェー
株式会社 東京ビッグサイト	株式会社 はとバス
財団法人 東京都道路整備保全公社	他5団体

●パートナーシップにご入会いただいている学校 (2009年2月現在)

跡見学園女子大学 マネジメント学部	武蔵野美術大学
首都大学東京	メイ・ウシヤマ学園 ハリウッド美容専門学校
昭和女子大学	立教大学
大正大学	立正大学 文学部
東京造形大学	
東京ビューティーアート専門学校	
花田学園	

*支援金は、当財団が自主的に実施するさまざまな文化事業に役立てております。
 *ご支援いただいた方には、さまざまなサービスを提供いたします。
 *随時ご支援(1口50,000円)を受け付けております。個人・法人を問いません。
 *匿名希望の方のお名前は掲載しておりません。
<http://www.rekibun.or.jp/support/index.html>

*ご入会いただいた学校の学生は、当財団所管の美術館・博物館の常設展に無料で入場できます。また、事前のお申し込みとお打ち合わせによって、教育活動の連携、コンサートや演劇の割引、総稽古・リハーサルへの招待、常設展ガイドツアーの開催、学芸員資格取得のための実習生受け入れ(1校1名)など、さまざまなサービスを提供いたします。(詳細についてはご相談の上、決定いたします)
<http://www.rekibun.or.jp/promotion/partner.html>



東京文化発信プロジェクト
<http://www.bh-project.jp>
 Tel. 03-5638-8800 (文化発信プロジェクト室)

東京都と(財)東京都歴史文化財団が芸術文化団体等と協力し、東京ならではの芸術文化の創造・発信、芸術文化を通じた子どもたちの育成を目的に、演劇、音楽、伝統芸能、美術等さまざまな分野で文化イベントを展開していきます。

(財)東京都歴史文化財団管轄施設の観覧料について(対象:東京都庭園美術館の庭園、東京都江戸東京博物館、江戸東京たてももの園及び東京都現代美術館の常設展、東京都写真美術館の収蔵展・映像展)
 ●都内在住・在学の中学生、小学生は無料。●65歳以上の方は、一般料金の半額。●毎月第3水曜(シルバーデー)は、65歳以上の方は無料。●毎月第3土曜・第3日曜(家族ふれあいの日)は、18歳未満のお子さまを同伴する方は半額。●観覧料の記載がない場合は、展覧会、催物によって金額が異なります。
 Unless mentioned, admission fees vary according to exhibitions and events.

02 東京都江戸東京博物館 Tokyo Metropolitan Edo-Tokyo Museum



Tel: 03-3626-9974 Web: www.edo-tokyo-museum.or.jp
 所在地: 〒130-0015 東京都墨田区横網1-4-1 開館時間: 9:30 - 17:30 (土 - 19:30) 休館日: 毎月曜(祝日・振替休日の場合は翌火曜、国技館で大相撲本場所開催中は開館)・年末年始 観覧料: (常設展) 一般600円、学生480円、65歳以上300円、中・高校生300円、都内中学生無料、小学生無料 主な付属施設: 図書室、映像ライブラリー、ショップ、レストラン 交通: JR総武線両国駅西口より徒歩3分 / 大江戸線両国駅(江戸東京博物館前) A4出口より徒歩1分 / 夢の町観光路線バス都営両国駅より徒歩1分
 Address: 1-4-1 Yokoami, Sumida-ku, Tokyo 130-0015
 Hours: 9:30 - 17:30 [- 19:30 Saturday] Closing Days: Every Monday and New Year's holidays (Open on Mondays during the grand sumo tournament held at Kokugikan)
 Admission Fee: Adults ¥600, Students (College/University) ¥480, Seniors (Over 65) ¥300, Junior High School and High School Students ¥300

01 東京都庭園美術館 Tokyo Metropolitan Teien Art Museum



Tel: 03-3443-8500 (テレフォンサービス) Web: www.teien-art-museum.ne.jp 所在地: 〒108-0071 東京都港区白金台5-21-9 代表TEL: 03-3443-0201 開館時間: 10:00-18:00 休館日: 第2・第4水曜(祝日の場合は翌木曜)・年末年始 主な施設: 美術館(旧朝香宮邸)、庭園、ショップ、カフェ 交通: JR山手線・東急目黒線目黒駅東口より徒歩7分 / 三田線・南線白金台駅1番出口より徒歩6分
 Address: 5-21-9 Shirokanedai, Minato-ku, Tokyo 108-0071
 Hours: 10:00-18:00 Closing Days: 2nd and 4th Wednesday and New Year's holidays

03 江戸東京たてももの園 Edo-Tokyo Open Air Architectural Museum



Tel: 042-388-3300 Web: www.tatemonoen.jp
 所在地: 〒184-0005 東京都小金井市桜町3-7-1 開館時間: 9:30-17:30 (10-3月、-16:30) 休館日: 毎月曜(祝日・振替休日の場合は翌火曜)・年末年始 入園料: 一般400円、学生320円、65歳以上200円、中・高校生200円、都内中学生無料、小学生無料 主な施設: 復元建造物(全27棟)、展示室、ショップ、茶房、食事処 交通: JR武蔵小金井駅北口よりバス 2番3番のりば→小金井公園西口下車徒歩5分 / 西武新宿線花小金井駅南口よりバス 南花小金井(小金井街道沿い)→小金井公園西口下車徒歩5分
 Address: 3-7-1 Sakura-cho, Koganei-shi, Tokyo 184-0005
 Hours: 9:30 - 17:30 [- 16:30, Oct. - Mar.] Closing Days: Every Monday and New Year's holidays. Admission Fee: Adults ¥400, Students (College/University) ¥320, Seniors (Over 65) ¥200

04

東京都写真美術館

Tokyo Metropolitan Museum of Photography



Tel: 03-3280-0099 Web: www.syabi.com
所在地: 〒153-0062 東京都目黒区三田1-13-3 (恵比寿ガーデン
プレイス内) 開館時間: 10:00-18:00 (木・金・20:00) 休館日:
毎月曜(祝日・振替休日の場合は翌火曜)・年末年始 主な施設: 展
示室、ホール、アトリエ、図書室、ショップ、カフェなど 交通: JR 恵
比寿駅東口より徒歩7分 / 日比谷線恵比寿駅より徒歩10分
Address: Yebisu Garden Place 1-13-3 Mita, Meguro-ku,
Tokyo 153-0062 Hours: 10:00-18:00 [-20:00 Thursdays
and Fridays] Closing Days: Every Monday and New Year's
holidays

05

東京都美術館

Tokyo Metropolitan Art Museum



Tel: 03-3823-6921 Web: www.tobikan.jp
所在地: 〒110-0007 東京都台東区上野公園8-36 開館時間:
9:00-17:00 休館日: 毎月第3月曜、企画展は毎月曜(祝日・振替
休日の場合は翌火曜)・年末年始・工事休館 主な付属施設: 美術
図書室、講堂、アトリエ、ショップ、レストラン 交通: JR 上野駅公
園口より徒歩7分 / 銀座線・日比谷線上野駅より徒歩10分 / 京
成上野駅より徒歩10分
Address: 8-36 Ueno-Koen, Taito-ku, Tokyo 110-0007
Hours: 9:00-17:00 Closing Days: Rental Gallery: 3rd
Monday and New Year's holidays / Museum Gallery: Every
Monday and New Year's holidays

06

東京文化会館

Tokyo Bunka Kaikan



Tel: 03-3828-2111 Web: www.t-bunka.jp
所在地: 〒110-8716 東京都台東区上野公園5-45 開館時間:
9:00-22:00 休館日: 年末年始・保守点検日 主な施設: 大ホ
ール、小ホール、楽屋、リハーサル室、会議室、応接室、音楽資料室、チ
ケットサービス、ギフトショップ、レストラン、カフェ、フラワーショップ、
託児室 交通: JR 上野駅公園口より徒歩1分 / 銀座線・日比谷線
上野駅より徒歩5分 / 京成上野駅より徒歩5分
Address: 5-45 Ueno-Koen, Taito-ku, Tokyo 110-8716
Hours: 9:00-22:00 Closing Days: New Year's holidays

07

東京芸術劇場

Tokyo Metropolitan Art Space



Tel: 03-5391-2111 Web: www.geigeki.jp
所在地: 〒171-0021 東京都豊島区西池袋1-8-1 開館時間:
9:00-22:00 休館日: 年末年始・保守点検(毎月約2日間)・工事
休館(8月約12日間) 主な施設: 大ホール、中ホール、小ホール1、
小ホール2、ギャラリー、展示室、リハーサル室、会議室など 交通:
JR山手線・JR埼京線・東武東上線・西武池袋線・丸ノ内線・有楽
町線池袋駅西口より徒歩2分、地下2b出口より徒歩10分
Address: 1-8-1 Nishi-Ikebukuro, Toshima-ku, Tokyo
171-0021 Hours: 9:00-22:00 Closing Days: New Year's
holidays

08

東京都現代美術館

Museum of Contemporary Art Tokyo



Tel: 03-5777-8600 (ハローダイヤル) Web: www.mot-art-
museum.jp 所在地: 〒135-0022 東京都江東区三好4-1-1 代表
TEL: 03-5245-4111 開館時間: 10:00-18:00 休館日: 毎月曜(祝
日・振替休日の場合は翌火曜)・年末年始・保守点検日・展示替期間
観覧料: (常設展) 一般500円、学生400円、高校生・65歳以上250
円、中学生以下無料 主な付属施設: 図書室、カフェ、ショップ、駐車
場 交通: 半蔵門線清澄白河駅B2出口より徒歩9分 / 大江戸線清
澄白河駅A3出口より徒歩13分 / 東西線木場駅3番出口より都バス
(業10) [業平橋駅前] 行きまたは(東20) [錦糸町駅前] 行き / 新宿線
菊川駅A4番出口より都バス(業10) [新橋] 行きまたは(東20) [東
京駅丸の内北口] 行き / JR東京駅丸の内北口2番乗り場より都バス(東
20) [錦糸町駅前] 行き(すべて「東京都現代美術館前」下車)
Address: 4-1-1 Miyoshi, Koto-ku, Tokyo 135-0022 Hours:
10:00-18:00 Closing Days: Every Monday and New Year's
holidays. Admission Fee: Adults ¥500, Students (College /
University) ¥400, High School Students and Seniors (Over 65)
¥250

09

トーキョーワンダーサイト青山:
クリエイター・イン・レジデンス

Tokyo Wonder Site Aoyama: Creator-in-Residence



Tel: 03-5766-3732 Web: www.tokyo-ws.org
所在地: 〒150-0001 東京都渋谷区神宮前5-53-67 コスモ青
山SOUTH棟3階 ※オープスタジオ、レクチャー等開催時のみ
一般公開 主な付属施設: 交流室、多目的室など 交通: 銀座線・
千代田線・半蔵門線表参道駅B2出口より徒歩7分
Address: COSMOS Aoyama South 3F 5-53-67 Jingumae,
Shibuya-ku, Tokyo 150-0001

10

トーキョーワンダーサイト本郷

Tokyo Wonder Site Hongo



Tel: 03-5689-5331 Web: www.tokyo-ws.org
所在地: 〒113-0033 東京都文京区本郷2-4-16 開館時間:
11:00-19:00 (入場は30分前まで) 休館日: 毎月曜(祝日・振替
休日の場合は翌火曜) 交通: JR御茶ノ水駅御茶ノ水橋口・水道橋
駅東口より徒歩7分 / 三田線水道橋駅A1出口より徒歩7分 / 丸ノ
内線本郷三丁目駅1番出口、御茶ノ水駅A1出口より徒歩7分 / 大江
戸線本郷三丁目駅3番出口より徒歩7分
Address: 2-4-16 Hongo, Bunkyo-ku, Tokyo 113-0033
Hours: 11:00-19:00 (Last entry 18:30) Closing Days:
Every Monday (or Tuesday when Monday falls on a national
holiday)

11

トーキョーワンダーサイト渋谷

Tokyo Wonder Site Shibuya



Tel: 03-3463-0603 Web: www.tokyo-ws.org
所在地: 〒150-0041 東京都渋谷区神南1-19-8 開館時間:
11:00-19:00 (入場は30分前まで) 主な付属施設: カフェ、ショッ
プ 休館日: 毎月曜(祝日・振替休日の場合は翌火曜) 交通: JR山
手線・JR埼京線・JR湘南新宿ライン・東急東横線・京王の頭線・
銀座線・半蔵門線 渋谷駅ハチ公口より徒歩8分
Address: 1-19-8 Jinnan, Shibuya-ku, Tokyo 150-0041
Hours: 11:00-19:00 (Last entry 18:30) Closing Days: Ev
ery Monday (or Tuesday when Monday falls on a national
holiday)

