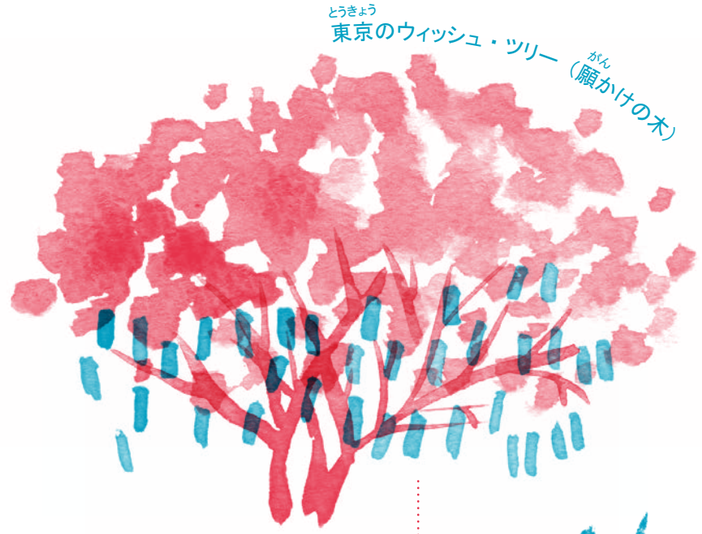

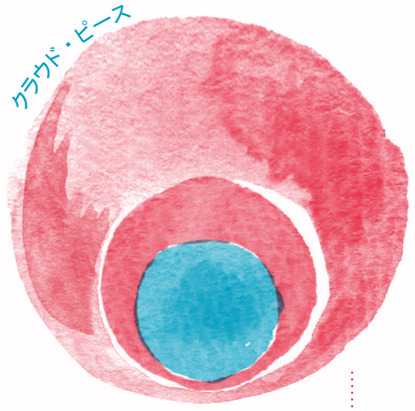

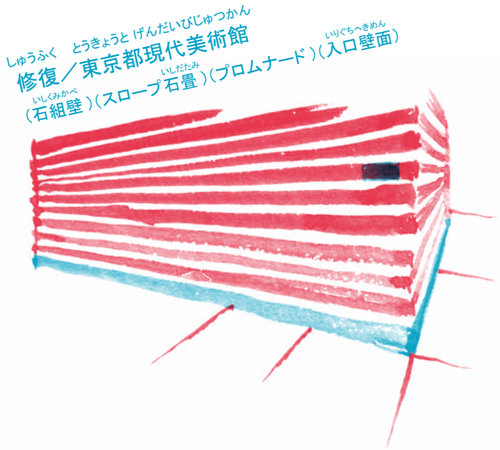

台湾のアーティスト、
マイケル・リンが手がけた
アートなトイレはこちら！

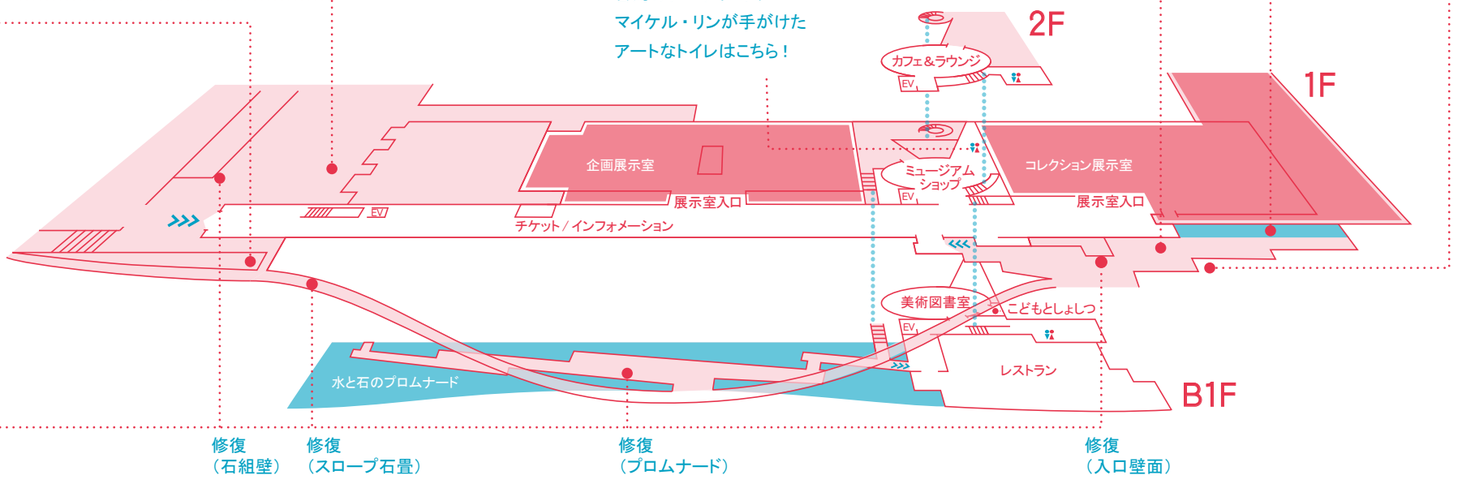

2F

カフェ＆ラウンジ
気軽にすごせるカフェあります
10:00～18:00
（ラストオーダー 17:30）

1F

チケット／インフォメーション
何か聞きたいことがあるときはこちらへ

企画展示室
さまざまなテーマの展覧会をやっています

ミュージアムショップ
すてきな商品がいろいろあるよ
10:00～18:00

コレクション展示室
美術館が持っている作品を紹介。
中学生以下は無料！

B1F

美術図書室
美術に関する図書がたくさん！
10:00～18:00

こどもとしょしつ
こども向けの本があります。
アーティストによる絵本も！

レストラン
おいしいごはんをどうぞ！
11:00～18:00（ラストオーダー 17:00）

クラウド・ピース

オノ・ヨーコ

1963 / 2019年

鏡、穴

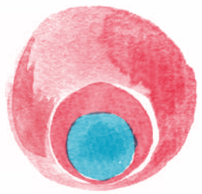

地面にあるのは、空に広がる雲と

そのしずくを入れておくための穴。

どうぞ近づいて

のぞき込んで見てください。

そこにはどんな風景が

広がっているでしょうか？

あなたの心の目をとおして

浮かぶのはどんな空ですか？

あなたの想像力次第で、

その姿は無限に広がっていくのです。

カタツムリのように B

リチャード・ディーコン

1987－96年

スチールに彩色、アルミニウム

押しつぶしたかのようにぐにゃりと曲がった

大きなかたち。いったい何に見えますか？

ドイツのある町には、たくさんの食べ物が

入ったかごを背負う人の像がありました。

生きていくための大切な食りょうを

背負うその姿から、ディーコンさんは

殻を背負うカタツムリの姿へと想像を広げました。

すき間からは、出たり入ったりすることができます。

外から見ているときと、中に入ってみたときとでは、

感じ方はちがうでしょうか？

発見の塔

アンソニー・カロ

1991年

スチールに彩色

遠くからでも目立つ大きな塔。カクカクしていたり、

丸かったり、まっすぐだったり、曲がっていたり、

さまざまなかたちの板が組み合わさってできています。

いろんなかたちでできたこの塔には、

いくつもの入口と階段があります。

たとえば、中に入ると隠れ家のような場所があったり、

階段をのぼると見晴らしの良い場所と出会えたり。

あなたはどんな発見をするでしょうか？

※この作品は、決められた時間にのぼることができます。

天候などにより、お休みとなることがあります。

裂けた球体

マルタ・パン

1984年

ポリエステル

水の上にたたずむ白くて丸い作品。

あなたはどこからこの作品を見ていますか？

館内から？それとも外から？

シンプルなかたちは、私たちの

自由な想像力を刺激します。

丸いすがたは、水面や

まわりのガラスにうつし出されて、

いくつもの表情を見ることができます。

天気や時間は作品に

どんな変化をあたえるでしょうか。

道草のすすめ
―「点 音（おとだて）」
and “no zo mi”

鈴木昭男

2018－19年

コンクリート・プレート

館内外のいろんな所には、

足あとのようにも耳のようにも見える

プレートが置かれています。

プレートの上に立って、

目の前に広がる景色をながめながら、

じっくり音に耳を傾けてみると、

どんなことに気づきますか？

館内で配布している「点音」マップを持って

作品をめぐってみましょう！

東京のウィッシュ・ツリー
（願かけの木）

オノ・ヨーコ

1996 / 2004年 －

木、願い札

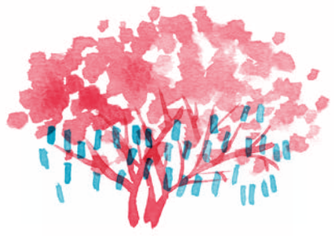

オノ・ヨーコさんから贈られ、

植えられた一本の紅葉の木。

木は１年をとおして、

その姿を変えていきます。

そして、特別な日である12月９日になると、

この「願かけの木」に願いごとを

書いた札を下げるイベントが行われます。

あなたならどんな願いごとをしますか？

修復／東京都現代美術館（入口壁面）
（スロープ石畳）（石組壁）（プロムナード）

髙田安規子・政子

入口壁面・スロープ石畳：2014年、

石組壁・プロムナード：2019年

ミクストメディア

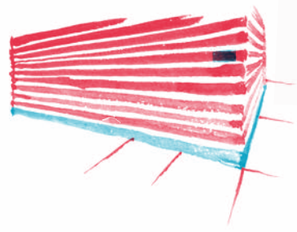

（入口壁面）

横に広がる壁をよーく観察してみると、あれ？と気づくことは

ないですか？ 長く使われて、ちょっと傷ついた建物の一部が、

この壁と同じ素材でどこかちがったふうに直されています。

まるで小人の仕業のように…。 美術館の建物が「修復」

された作品はここ以外にも何か所かかくれています。

このマップを見ながら、探してみましょう！

（石組壁） 石が組まれた側面のあたり。目をこらしてよく探してみて！

（スロープ石畳） 細長いスロープを歩くときには足元に注意！

（プロムナード） 大きな石の柱の近く。足元をよく見てみよう！

MOT もっと みつける MAP マップ

コレクション展：中学生以下無料

企画展：小学生以下無料（展覧会ごとに異なる）

開館時間：10:00～18:00（展示室入場は閉館の30分前まで）

休館日：月曜日（祝日の場合は翌平日）、年末年始、展示替え期間

※開館日や開館時間は変更になる場合がございます。

最新情報は美術館ウェブサイトまたはお電話にてご確認ください。

MOT みつける MAP　編集・発行：東京都現代美術館 2020

執筆：鳥居茜　デザイン・イラスト：関本明子

Museum of Contemporary Art Tokyo ©2020

MUSEUM OF CONTEMPORARY ART TOKYO
東京都現代美術館

〒135-0022 東京都江東区三好 4-1-1（木場公園内）

03-5777-8600 ハローダイヤル（8:00-22:00 年中無休）

www.mot-art-museum.jp